

2022/2023

CATÁLOGO LEITE ZEBU

Foto: ICH Latina - Originária do rebanho Irmãos Chiari,
hoje, de propriedade da Estância K

GENEXTM
POR GERAÇÕES

GENEX™ E VOCÊ:

#GeraçõesGENEX

Departamento de Mercado Leite

A equipe GENEX carrega o espírito do pecuarista e, conhecendo a fundo do seu negócio, sabe que seu trabalho nunca termina, mas pode ser mais fácil quando compartilhado com a gente! Por isso, estamos sempre ao lado do criador, construindo, juntos, o sucesso de seus rebanhos. Abraçamos o futuro, olhando para as novas gerações e para a evolução da pecuária, através da melhor genética, tecnologias inovadoras e cuidados para os rebanhos.
#SomosGENEX - Evoluindo por gerações!



FRANCISCO ARAGÃO

Gerente de Vendas Leite

francisco.aragao@genex.coop

42-9 88274693



SAUL HATEM HONORATO

Gerente de Negócios Leite

saul.hatem@genex.coop

16-9 97697423



MARIANA MARCONDES

Especialista
Matterna

mariana.marcondes@genex.coop

43-9 98130680



MARIANA SAYEG

Especialista em
Desenvolvimento
de Produto Leite

mariana.sayeg@genex.coop

16-9 96062830



GABRIEL GODOY

Especialista em
Desenvolvimento
de Produto Leite

gabriel.godoy@genex.coop

16-9 96067079

AFONSO GUIMARÃES

Cargo: **Consultor Técnico Comercial**

E-mail: afonso.guimaraes@genex.coop

Telefone: 16-9 97869916

ALEXANDRE ZADRA

Cargo: **Supervisor de Vendas AC, MT e RO**

E-mail: zadra@genexbrasil.com.br

Telefone: 16-9 81815753

ANA SOUZA

Cargo: **Consultora Técnico Comercial**

E-mail: ana.souza@genex.coop

Telefone: 16-9 97831492

ANDRE RODINI

Cargo: **Vendas Internacionais Ásia, África e Oceania**

E-mail: export@genexbrasil.com.br

Telefone: 16-9 99920220

BRUNA BOSQUINI

Cargo: **Assistente Técnica de Corte**

E-mail: bruna.bosquini@genex.coop

Telefone: 16-9 97544203

CARLOS SPIERING

Cargo: **Consultor Técnico Comercial**

E-mail: carlos.spiering@genex.coop

Telefone: 51-9 95658309

CARLOS VIVACQUA

Cargo: **Diretor de Operações Estratégicas**

E-mail: carlos.vivacqua@genex.coop

Telefone: 16-9 97626683

DANILO OLIVEIRA

Cargo: **Gerente Regional de Vendas MA, PA, PI, e Norte do TO**

E-mail: daniло.oliveira@genex.coop

Telefone: 16-9 97982659

EDGAR NAGLE

Cargo: **Gerente de Vendas Corte**

E-mail: edgar.nagle@genex.coop

Telefone: 16-9 97433154

FABRICIO DE AZEVEDO VELHO

Cargo: **Supervisor de Vendas RS e SC**

E-mail: favelho@genexbrasil.com.br

Telefone: 51-9 99632738

FELIPE DANTAS

Cargo: **Consultor Técnico Comercial**

E-mail: felipe.dantas@genex.coop

Telefone: 16-9 96456686

FERNANDO OLIVEIRA

Cargo: **Supervisor de Vendas SP e PR**

E-mail: foliveira@genexbrasil.com.br

Telefone: 16-9 91765246

FREDERICO JARDIM

Cargo: **Supervisor de Vendas DF, GO, e Sul do TO**

E-mail: frederico@genexbrasil.com.br

Telefone: 16-9 99657140
62-9 96112442

GUILHERME BICALHO

Cargo: **Gerente Regional de Vendas MG e ES**

E-mail: guilherme.bicalho@genex.coop

Telefone: 31-9 97158217

GUILHERME GALLERANI

Cargo: **Diretor de Marketing e Inovação**

E-mail: guilherme.gallerani@genex.coop

Telefone: 16-9 97390362

GUSTAVO COSTA

Cargo: **Especialista de Desenvolvimento de Produto Corte**

E-mail: gustavo.costa@genex.coop

Telefone: 16-9 96036614

GUSTAVO PIRES RIBEIRO

Cargo: **Supervisor de Vendas Vale do Araguaia, MT**

E-mail: gribeiro@genexbrasil.com.br

Telefone: 66-34683552
66-9 84582247

HELIEUDO LIMA SILVA

Cargo: **Supervisor de Vendas SE, AL, PE, PB, PI, PN e CE**

E-mail: hlima@genexbrasil.com.br

Telefone: 87-9 81067626

JULIANA FERRAGUTE

Cargo: **Gerente de Mercado Corte**

E-mail: juliana.ferragute@genex.coop

Telefone: 16-9 96293389

LEANDRO COSTA

Cargo: **Representante Master RS**

E-mail: lcosta@genexbrasil.com.br

Telefone: 51-9 93149966

LEUTON BARBOSA

Cargo: **Supervisor de Vendas Vale do Araguaia, MT**

E-mail: lbarbosa@genexbrasil.com.br

Telefone: 66-9 99883776

LILIAN JACINTO

Cargo: **Gerente de Vendas Internacional (América Latina)**

E-mail: ljacinto@genex.coop

Telefone: 16-9 91765626

KENYA TAVARES

Cargo: **Supervisor de Vendas Norte do ES e MG**

E-mail: ktavares@genexbrasil.com.br

Telefone: 38-9 98210871

MARCELO MARONNA

Cargo: **Supervisor de Vendas RS e SC**

E-mail: mmaronna@genexbrasil.com.br

Telefone: 51-9 99864419

REINALDO LEOPOLDINO

Cargo: **Especialista de Desenvolvimento de Produto Corte**

E-mail: reinaldo.leopoldino@genex.coop

Telefone: 51-9 97954932

RICARDO MANCILHA

Cargo: **Gerente de Relacionamento e Demanda**

E-mail: ricardo.mancilha@genex.coop

Telefone: 16-9 81721223

RICARDO OLIVEIRA

Cargo: **Supervisor de Vendas RS e SC**

E-mail: roliveira@genexbrasil.com.br

Telefone: 51-9 99644315

ROGÉRIO BARROS

Cargo: **Gerente Regional de Vendas MS**

E-mail: rogerio.barros@genex.coop

Telefone: 16-9 9757-9205

SERGIO SAUD

Cargo: **Diretor Executivo**

E-mail: sergio.saud@genex.coop

Telefone: 16-9 97096683
16-9 81720384

UBIRATAN TAVARES

Cargo: **Supervisor de Vendas Norte do ES e MG**

E-mail: utavares@genexbrasil.com.br

Telefone: 38-9 9935-9534

#somosgenex

GENEXTM

INDICE

GIR LEITEIRO

Código	Apelido	pág.
000GL00057	ABEL	10
000GL00068	AMAROK	11
000GL00071	BADEN	12
000GL00069	BENETON	13
000GL00042	BLOKE	14
000GL00075	CUPIDO	15
000GL00034	CURIANGO	16
000GL00051	EDANK	17
000GL00072	FÁBULO	18
000GL00056	FADAR	19
000GL00046	FOX	20
000GL00032	GABEIRA	21
000GL00059	GATILHO	22
000GL00066	HADIS	23
000GL00030	JUMBO	24
000GL00065	KORINGA	25
000GL00067	KROVIS	26
000GL00060	LÍRIO	28
000GL00043	MIK	29
000GL00053	MONT BLANC	30
000GL00076	NOLAN	31
000GL00048	NOTURNO	32
000GL00039	OVINI	33
000GL00061	POSEIDON	34
000GL00070	ROBE	35

000GL00050	SALADINO	36
000GL00055	SARRACENO	37
000GL00054	TESOURO	38
000GO00045	TROVÃO	39
000GL00063	UNO	40

GIROLANDO 3/4

Código	Apelido	pág.
000GO00045	APOLLO	44
000GO00048	ELANO	45
000GO00041	ELVIS	46
000GO00045	EVOLUTO	47
000GO00040	LEGADO	49
000GO00034	MAESTRO	50
000GO00038	NICOLAS	51
000GO00050	NEMO DAY	52

GIROLANDO 5/8

Código	Apelido	pág.
000GO00047	EGÍPSIO	54
000GT00048	GOLIAS	55
000GO00037	LABIRINTO	56

GUZERA

Código	Apelido	pág.
000GT00005	ÁRABE	58
000GT00004	PREFERIDO	59

EXPEDIENTE

Empresa: GENEX Brasil Ltda.
Coordenação: Gabriel Godoy
Projeto gráfico: Berrante Comunicação
Data de veiculação: 2022
Distribuição: própria
Tiragem: 1.000 unidades

SOBRE A GENEX BRASIL

A GENEX, uma empresa do grupo URUS, é referência mundial em melhoramento genético bovino, soluções tecnológicas e de cuidados para os rebanhos. Seu foco é gerar valor aos clientes, garantindo maior produtividade e lucratividade para seus negócios.

A GENEX tem matriz em Wisconsin (EUA) e é consagrada globalmente pelo seu caráter inovador no mercado de inseminação artificial e pelo pioneirismo na seleção genética da raça taurina Angus (corte) e na europeia Holandês (Leite), estendendo sua excelência genética também às demais raças, com destaque para as zebrinas no Brasil, especialmente o Nelore.

A GENEX está no Brasil desde 2005, com

sede em São Carlos (SP). Sua central de coleta própria está localizada em Uberaba (MG). Com uma extensa equipe técnico-comercial, está presente em todos os estados brasileiros e no Distrito Federal, e exporta para países da América Latina, Ásia, África e Oriente Médio.

Traz, em seu DNA, a essência cooperativista e o espírito pecuarista, por isso, está sempre pronta para atender as demandas do produtor, visando a prosperidade de seu rebanho, de seu futuro e das próximas gerações.

Veja mais informações no site:
www.genexbrasil.com.br
no e-commerce
www.genex.erural.net
ou redes sociais:
[@genexbrasil](https://www.instagram.com/genexbrasil)

Filiada



GENEXTM

NOME COMPLETO DO TOURO

DATA DE NASCIMENTO E Nº DE REGISTRO

RAÇA

GIR LEITEIRO

CÓDIGO DE RACK

ABEL FIV CABO VERDE
000GL00057

Nascimento: 03/12/2014
Nº de registro (BR): JCVL 1871

FOTO PRINCIPAL



SELO A2A2



COMENTÁRIO

GenCh@ice

SELO GENCHOICE



SELO PROVADO OU EM TESTE

LINHAGEM

SANSÃO X RADAR

PROPRIETÁRIO E CRIADOR

CRIADOR: MAURÍCIO SILVEIRA COELHO
PROPRIETÁRIO: MAURÍCIO SILVEIRA COELHO

Filho de Sansão na Acajá, traz em sua linha materna base consistente da linhagem Brasília com assinatura de Radar dos Poções, assim unindo produção, fertilidade e qualidade de sistema mamário. Abel é uma grande opção para produção de Girolando e para rebanhos puros, sua progênie se destaca em beleza racial, estrutura corporal e temperamento leiteiro. Indicado para acasalamentos nas linhagens Teatro, Modelo, Meteoro e Jaguar. Sua progênie se destaca nos graus de sangue 1/2 e 3/8 dentro do Girolando.

Beta Caseína	Kappa Caseína	Beta Lacto
A2A2	AA	AB

EM TESTE DE PROGÊNIE - 2024

LACTAÇÃO DA MÃE | 11.105 Kg em 365 dias

PEDIGREE

C. A. EVEREST
C. A. HEURECA

C. A. SANSÃO
KCA 472

PEDIGREE

ACAJA FIV CABO VERDE
JCVL 180

RADAR DOS POÇÕES

OPERARIA DE BRAS.



ACAJÁ FIV CABO VERDE - MÃE



ZILAH FIV CABO VERDE - IRMÃ PRÓPRIA



FOCA FIV CABO VERDE - FILHA

FOTOS ADICIONAIS

CONHEÇA AS CARACTERÍSTICAS DO GIR LEITEIRO

FONTE: ABCGIL - ASSOCIAÇÃO BRASILEIRA DOS CRIADORES DE GIR LEITEIRO

APARÊNCIA GERAL

1 – Racial: A cabeça deve apresentar perfil ultraconvexo, ser média, fina e seca, com a fronte larga e marrafa jogada para trás, não podendo apresentar nimbure; chanfro reto, estreito e delicado; focinho preto, largo e úmido, com narinas dilatadas; lábios grossos e firmes, boca grande e olhos de formato elíptico, brilhantes e de pigmentação escura, protegidos por rugas das pálpebras superiores e cílios pretos. As orelhas de comprimento médio devem ser pendentes, começando em forma de tubo, enroladas sobre si mesmas, abrindo em seguida para fora, curvando para dentro na ponta e voltada para a face (“gavião”). Os chifres devem ser escuros, simétricos, grossos na base, saindo para baixo e para trás, de seção elíptica, se dirigindo para cima e curvando para dentro, de preferência.

2 – Pele e Pigmentação: Os pelos devem ser finos, curtos e sedosos, vermelhos e amarelos e suas variações, à exceção dos totalmente brancos e pretos. A pele deve ser preta ou escura, o que lhe proporciona tolerância à incidência solar, devendo ser ainda solta, fina e flexível, macia e oleosa, sendo que no úbere e na região inguinal deve apresentar cor rósea.

3 – Feminilidade: A vaca Gir Leiteiro deve apresentar ossatura forte e limpa. Quanto à angulosidade, o animal deve ter formato triangular, visto de lado, de frente e por cima, com grande capacidade respiratória, cardíaca e digestiva, com garupa ampla. O pescoço deve ser médio, leve, oblíquo, alto, bem inserido à cabeça e harmoniosamente implantado ao tronco, com musculatura pouco evidente, descarnado; no entanto, no bordo superior, a musculatura deve apresentar-se mais desenvolvida. A barbela deve ser média, enrugada, solta e flexível, começando bifida embaixo da ganacha.

4 – Dorso-Lombo: Deve apresentar a região dorso-lombo longilínea, tendendo à retilínea, ampla e forte. A linha dorso-lombar deve ser proporcional ao conjunto do animal, equilibrada quanto à horizontalidade e largura, comprida no dorso (correspondente às vértebras torácicas e sustentação do costado, abrigando pulmões e coração), larga no lombo (correspondente às vértebras lombares, abrigando o aparelho digestivo e útero gestante), seguindo com a bacia comprida e ancas largas e aparentes.

5 – Garupa: A garupa reúne os aspectos largura, comprimento e nivelamento, que irão refletir numa melhor ou pior conformação de pernas, pés e úbere, bem como na facilidade de parto. Os ílios e ísquios devem ser largos e espaçados, guardando as devidas proporções. Deve possuir um bom nivelamento de garupa, com inclinação entre ílios e ísquios (ângulo da garupa) de 200 a 300. O osso sacro não deve ser saliente.

CARACTERÍSTICAS FUNCIONAIS CAPACIDADE CORPORAL CARDÍACA/RESPIRATÓRIA/DIGESTIVA

1 – Tórax: Deve ser amplo e profundo, devendo apresentar costelas largas e longas, oblíquas e chatas, bem arqueadas, afastadas entre si, sem acúmulo de gordura, indicando grande capacidade cardiorrespiratória.

2 – Capacidade Digestiva: O abdômen deve ser longo, largo, limpo e alto. Deve ser volumoso, permitindo visualizar a forma de “barril”, indicando grande capacidade digestiva.

3 – Estrutura Corporal: Uma boa vaca produtora de leite deve ter altura e comprimento compatíveis com sua idade. O ideal são animais de tamanho mediano, pois são os mais eficientes em um sistema de produção a pasto.

4 – Flanco: Os flancos (vazio) devem ter pele fina e evidente e apresentar ligeira concavidade.

SISTEMA MAMÁRIO

1 – Úbere: Deve ser amplo, comprido, largo e profundo, apresentando grande capacidade de armazenagem de leite, volume compatível com a idade e o estágio da lactação, fazendo pregas quando vazio. A consistência deve ser macia e elástica (glandulosa) e não fibrosa (carnuda). Seu piso deve ser nivelado e não ultrapassar a linha do jarrete. Deve apresentar ainda proporcionalidade entre a parte anterior e posterior. Os quartos anteriores devem se apresentar avançados para frente e aderidos ao ventre, e os quartos posteriores bem projetados para trás e para cima.

2 – Ligamento Central: Possui grande importância em vacas produtoras de leite. Deve ser forte e bem evidente, pois irá garantir a sustentação e integridade do úbere, que deve estar bem aderido à região inguinal. Quando visto por trás, evidencia-se o sulco do ligamento suspensor central. Está diretamente ligado à longevidade do úbere e permanência do animal no rebanho.

3 – Quarto Posterior: Responsável por 60% da produção de leite. Deve ser amplo e volumoso, com ligamentos fortes e bem aderidos na região inguinal.

4 – Quarto Anterior: Deve ser amplo e volumoso, com inserção suave no abdômen, possuindo ligamentos fortes e bem aderidos.

5 – Tetas: Devem se apresentar íntegras e simétricas, ter comprimento de 5 a 7 cm, diâmetro de $\pm 3,3$ cm, espaçadas entre si, centradas no quarto, verticais e paralelas, perpendiculares ao solo.

6 – Vascularização: Deve ser bem conformada e com bastante drenagem através de diversas veias aparentes, tortuosas, de preferência ramificadas e penetrando por dois ou mais orifícios, além de possuir, no abdômen, veia mamária de grosso calibre.

SISTEMA LOCOMOTOR

Membros Anteriores: Os membros anteriores devem ser de tamanho médio com ossatura forte; espáduas compridas e oblíquas, inseridos harmoniosamente ao tórax; o braço e o antebraço com musculatura pouco evidente, com joelhos e mãos bem posicionados. O ângulo dos pés deve ser de aproximadamente 45°.

Membros Posteriores: As pernas devem ser limpas, mas com boa cobertura muscular, não devendo apresentar culote pronunciado, com tendões e ligamentos evidentes. Vistos por trás, os membros posteriores devem ser bem afastados uns dos outros para dar lugar a um úbere volumoso. Devem possuir apurmos íntegros, com articulações fortes, angulação correta e jarretes bem posicionados. O ângulo das quartelas nos cascos deve ser de aproximadamente 45°.

INTERPRETAÇÃO DE PROVAS (LINEAR)

SISTEMA DE AVALIAÇÃO LINEAR

A metodologia utilizada para as análises destas características foi a de Modelos Mistos (Henderson, 1953), sob modelo animal (unicaracterístico). As estimativas dos componentes de variância foram obtidas via máxima verossimilhança restrita, com a utilização do programa computacional AIREML (Misztal et al., 2002). Para a predição dos valores genéticos e confiabilidade foram utilizados os programas computacionais BLUP90IOD2 (Misztal et al., 2002) e ACCF90 (Misztal et al., 2002). Os modelos utilizados nas análises genéticas incluíram os efeitos aleatórios genéticos diretos e de ambiente permanente de animal (exceto para temperamento e facilidade de ordenha), os efeitos fixos de grupo de contemporâneas e de avaliação e a co-variável idade da vaca no momento da avaliação (efeitos linear e quadrático). Os grupos de contemporâneas foram definidos por: rebanho, ano e estação da avaliação. Para facilitar a utilização destas avaliações, já que algumas características são mensuradas em unidades diferentes, o que torna difícil a comparação entre elas, as PTAs apresentadas foram padronizadas (PTAp) de acordo com a seguinte expressão:

$$PTAp = \frac{PTAi - \bar{x} PTAi}{\sigma PTAi}$$

Em que PTA_p é a PTA padronizada, é o valor da PTA original, é a média da PTA original, e é o desvio-padrão genético da PTA original. Desta forma, cada PTA_p foi expressa em unidades de desvio-padrão e não na sua unidade de medida original, com 99% dos valores situados entre -3 e 3. Essas características podem ser utilizadas para orientar acasalamentos corretivos.

CARACTERÍSTICAS MENSURADAS E ENTENDIMENTO DAS PTAPS

CORPORAL

ALTURA DE GARUPA (ALTG): Esta medida (cm) é obtida com o hipômetro posicionado verticalmente, partindo do ílio do animal ao solo. As PTAs positivas significam maior probabilidade das progênes do touro terem garupa mais alta que a média das demais progênes. As PTAs negativas significam garupa mais baixa que a média.

PERÍMETRO TORÁCICO (PERT): Esta medida (cm) é obtida com a aferição do perímetro torácico do animal na posição das primeiras costelas, utilizando-se fita métrica específica.

COMPRIMENTO CORPORAL (COMP): Medida (cm) obtida com fita métrica ou hipômetro posicionado da ponta da escápula até a ponta do ísquio.

COMPRIMENTO DA GARUPA (COMPG): É obtido com hipômetro ou fita métrica e compreende a distância (cm) entre a ponta do ílio e a ponta do ísquio do animal.

LARGURA ENTRE OS ÍLIOS (LIL): Distância (cm) entre os ílios esquerdo e direito, obtida com fita métrica.

LARGURA ENTRE OS ÍSQUIOS (LISQ): Distância (cm) entre os ísquios esquerdo e direito, obtida com fita métrica.

ÂNGULO DA GARUPA (ANGG): Ângulo (graus) obtido a partir da razão trigonométrica entre as medidas de altura de garupa, comprimento da garupa e altura de ísquios. Desse modo, obtém-se o grau de inclinação da garupa do animal. As PTAs positivas significam maior probabilidade das progênes do touro terem garupa mais inclinada que a média das demais progênes. As PTAs negativas significam maior probabilidade das progênes do touro terem garupa mais reta que a média das demais progênes.

PERNAS / PÉS

ÂNGULO DOS CASCOS (ANGC): É uma característica obtida a partir de notas, dentro de uma escala de 1 a 9 (somente valores inteiros). Avalia-se o ângulo formado entre a sobre a unha dos cascos posteriores do animal e o solo. Para ângulos menores que 45° atribuem-se notas de 1 a 3. Para ângulos maiores que 45° atribuem-se notas de 7 a 9. Atribuem-se notas de 4 a 6 a animais com ângulo de cascos considerado normal (45°). As PTAs positivas significam maior probabilidade das progênes do touro terem cascos mais inclinados que a média das demais progênes. As PTAs negativas significam maior probabilidade das progênes do touro terem cascos mais baixos que a média das demais progênes.

POSIÇÃO DAS PERNAS (VISTA LATERAL) (POSL): É uma característica obtida a partir de notas, dentro de uma escala de 1 a 9 (somente valores inteiros). Avalia-se o ângulo do jarrete observado lateralmente. Para ângulo do jarrete considerado reto, atribuem-se notas de 1 a 3. Para ângulo do jarrete considerado curvo, atribuem-se notas de 7 a 9. Atribuem-se notas de 4 a 6 a animais com ângulo do jarrete considerado intermediário. As PTAs positivas significam maior probabilidade das progênes do touro terem a posição de pernas e vista lateral mais curvas que a média das demais progênes. As PTAs negativas significam maior probabilidade das progênes do touro terem a posição de pernas e vista lateral mais reta que a média das demais progênes.

POSIÇÃO DAS PERNAS (VISTA DE TRÁS) (POST): É uma característica obtida a partir de notas, dentro de uma escala de 1 a 9 (somente valores inteiros). Avalia-se a posição das pernas em relação a uma linha imaginária traçada perpendicularmente do ísquio ao solo. Para o animal com a posição de pernas, vista de trás, considerada ganchuda, atribuem-se notas de 1 a 3. Para o animal com a posição de pernas, vista de trás, considerada arqueada, atribuem-se notas de 7 a 9. Atribuem-se notas de 4 a 6 a animais com a posição de pernas, vista de trás, considerada normal. As PTAs positivas significam maior probabilidade das progênes do touro terem a posição de pernas, vista de trás, mais arqueada que a média das demais progênes. As PTAs negativas significam maior probabilidade das progênes do touro terem a posição de pernas, vista de trás, mais ganchuda que a média das demais progênes.

SISTEMA MAMÁRIO

LIGAMENTO DE ÚBERE ANTERIOR (LA): É uma característica obtida a partir de notas, dentro de uma escala de 1 a 9 (somente valores inteiros). Avalia-se a firmeza do ligamento do úbere anterior. Para animais com ligamento de úbere anterior fraco, atribuem-se notas de 1 a 3. Para animais com ligamento anterior de úbere forte, atribuem-se notas de 7 a 9. Atribuem-se notas de 4 a 6 a animais com a firmeza do ligamento anterior considerada intermediária. As PTAs positivas significam maior probabilidade das progênes do touro terem ligamento anterior de úbere mais firme que a média das demais progênes.

ALTURA DO ÚBERE POSTERIOR (AUP): Comprimento (cm) entre a vulva e o início do tecido mamário localizado entre os membros posteriores da vaca. As PTAs positivas significam maior probabilidade das progênes do touro terem altura de úbere posterior mais baixa que a média das demais progênes.

LARGURA DE ÚBERE POSTERIOR (LUP): É uma característica obtida a partir de notas, dentro de uma escala de 1 a 9 (somente valores inteiros). Avalia-se a largura do úbere observado posteriormente. Para animais com úbere estreito, visto posteriormente, atribuem-se notas de 1 a 3. Para animais com úbere largo, visto posteriormente, atribuem-se notas de 7 a 9. Atribuem-se notas de 4 a 6 a animais com a largura do úbere, visto posteriormente, considerada intermediária. As PTAs positivas significam maior probabilidade das progênes do touro terem largura de úbere posterior maior que a média das demais progênes.

LIGAMENTO CENTRAL DO ÚBERE (LC): É uma característica obtida a partir de notas, dentro de uma escala de 1 a 9 (somente valores inteiros). Avalia-se a evidência do ligamento central do úbere observado posteriormente. Para animais com ligamento central do úbere fraco atribuem-se notas de 1 a 3. Para animais com ligamento central do úbere forte atribuem-se notas de 7 a 9. Atribuem-se notas de 4 a 6 a animais com ligamento central do úbere considerado intermediário. As PTAs positivas significam maior probabilidade das progênes do touro terem ligamento central de úbere mais forte que a média das demais progênes.

PROFUNDIDADE DO ÚBERE (PU): É uma característica obtida a partir de notas, dentro de uma escala de 1 a 9 (somente valores inteiros). Avalia-se a profundidade do piso do úbere em relação ao jarrete. Para animais com úbere raso, atribuem-se notas de 1 a 3. Para animais com úbere profundo atribuem-se notas de 7 a 9. Atribuem-se notas de 4 a 6 a animais com profundidade de úbere considerada intermediária. As PTAs positivas significam maior probabilidade das progênes do touro terem úbere mais profundo que a média das demais progênes.

COMPRIMENTO DOS TETOS (COMPT): Esta medida (cm) é obtida com régua ou trena. As PTAs positivas significam maior probabilidade das progênes do touro terem tetos mais compridos que a média das demais progênes. As PTAs negativas significam maior probabilidade das progênes do touro terem tetos mais curtos que a média das demais progênes.

DIÂMETRO DOS TETOS (DIATE): Esta medida (cm) é obtida com régua ou trena. As PTAs positivas significam maior probabilidade das progênes do touro terem tetos mais grossos que a média das demais progênes. As PTAs negativas significam maior probabilidade das progênes do touro terem tetos mais finos que a média das demais progênes.

Milk Check

O PROGRAMA DE GESTÃO DA SUA FAZENDA.
PRODUÇÃO E REPRODUÇÃO COM MUITO
MAIS AGILIDADE E PRECISÃO.



GENEX

TECNOLOGIA NA GESTÃO DO SEU REBANHO LEITEIRO.

Um pacote de vantagens facilitando a vida do produtor.

CONVIDE OUTROS USUÁRIOS PARA
PARTICIPAR DO SEU PROGRAMA.



Disponível na
App Store



Disponível no
Google Play

GENEXTM
POR GERAÇÕES

Assim como os touros deste catálogo,
procure sempre animais com os selos **PNMGL**.
É a garantia do futuro do seu plantel.

Certificado de Garantia

A Associação Brasileira dos Criadores de Gyr Leiteiro,
através do Programa Nacional de Melhoramento do
Gyr Leiteiro certifica que o touro abaixo citado
de progênie, o que garante sua qualidade.



(34) 3331-8400 • www.girleiteiro.org.br



ABEL FIV CABO VERDE
000GL00057

Nascimento: 03/12/2014
Nº de registro (BR): JCVL 1871



SANSÃO X RADAR

CRIADOR: MAURÍCIO SILVEIRA COELHO
PROPRIETÁRIO: MAURÍCIO SILVEIRA COELHO

Filho de Sansão na Acajá, traz em sua linha materna base consistente da linhagem Brasília com assinatura de Radar dos Poções, assim unindo produção, fertilidade e qualidade de sistema mamário. Abel é uma grande opção para produção de Girolando e para rebanhos puros, sua progênie se destaca em beleza racial, estrutura corporal e temperamento leiteiro. Indicado para acasalamentos nas linhagens Teatro, Modelo, Meteoro e Jaguar. Sua progênie se destaca nos graus de sangue 1/2 e 3/8 dentro do Girolando.



GenChöice



Beta Caseína	Kappa Caseína	Beta Lacto	EM TESTE DE PROGÊNIE - 2024	
A2A2	AA	AB	LACTAÇÃO DA MÃE	11.105 Kg em 365 dias



ACAJÁ FIV CABO VERDE - MÃE



ZILAH FIV CABO VERDE - IRMÃ PRÓPRIA



FOCA FIV CABO VERDE - FILHA

AMAROK FIV 2B
000GL00068

Nascimento: 04/10/2017
Nº de registro (BR): ZAB 1644



JAGUAR X SANSÃO

CRIADOR: JOSÉ AFONSO BICALHO B. DA SILVA

PROPRIETÁRIO: JOSÉ AFONSO BICALHO B. DA SILVA

Filho de Jaguar na Tulipa, une em seu pedigree 5 gerações acima dos 10 mil kg de leite. Sua mãe Tulipa foi destaque nas pistas em produção, família consistente e de altas lactações, carrega em sua genética importantes matrizes do Gir Leiteiro tais como Incisão, Bossa Nova, Oferenda e Ginger. Amarok vem se destacando em sua progênie com bons resultados obtidos através das avaliações genômicas, sendo uma opção de acasalamento para linhagens Radar, Teatro, Modelo, Meteoro e também é uma boa opção para o Girolando.



GenChoice



Beta Caseína	Kappa Caseína	Beta Lacto
A2A2	AA	AB

EM TESTE DE PROGÊNIE - 2027	
LACTAÇÃO DA MÃE	10.444 KG EM 365 DIAS

PEDIGREE

S.C.UACAI JAGUAR

UMIDADE

JAGUAR TE DO GAVIÃO
GAV 291

TULIPA FIV 2B
ZAB 981

C.A.SANSÃO

INCISÃO FIV DE BRAS.



FANFARRA FIV 2B - FILHA

BADEN FIV 2B
000GL00071

Nascimento: 16/06/2018
Nº de registro (BR): ZAB 1750



NERO X SANSÃO

CRIADOR: JOSÉ AFONSO BICALHO B. DA SILVA

PROPRIETÁRIO: JOSÉ AFONSO BICALHO B. DA SILVA



GenChoice



Filho de Nero na Habena, é fruto de um acasalamento que reúne consistência de produção e pedigree moderno. Habena recordista mundial fêmea jovem com mais de 56 kg. Baden já se destaca com sua produção em pistas de julgamento e com resultados expressivos nas avaliações genômicas da raça. Touro com opção de acasalamento para as linhagens Jaguar, Teatro.

Beta Caseína	Kappa Caseína	Beta Lacto	EM TESTE DE PROGÊNIE - 2028	
A2A2	AA	AB	LACTAÇÃO DA MÃE	11.061 KG EM 305 DIAS

PEDIGREE

RADAR DOS POCOES

FADA TE DO GAVIÃO

NERO FIV 2B
ZAB 395

HABENA FIV CAL
CAL 11468

C.A.SANSÃO

SINTA BF TE CAL



HABENA FIV CAL - MÃE

BENETON FIV 2B
000GL00069

Nascimento: 09/03/2018
Nº de registro (BR): ZAB 1762



PICASSO X SUPRA-SUMO

CRIADOR: JOSÉ AFONSO BICALHO B. DA SILVA
PROPRIETÁRIO: JOSÉ AFONSO BICALHO B. DA SILVA

Filho de Picasso na Incisão, uma das matrizes mais completas da raça, reunindo funcionalidade e qualidade de sistema mamário aliado à um dos mais bem provados filhos de Jaguar da atualidade. Beneton se destaca pela força e profundidade que transmite para sua progênie, por sua fertilidade e pedigree moderno, com 4 gerações acima dos 10 mil kg de leite. Touro com opção de acasalamento para linhagens Sansão e filhos, Teatro, Radar e filhos.



GenChöice



Beta Caseína	Kappa Caseína	Beta Lacto
A2A2	AA	BB

EM TESTE DE PROGÊNIE - 2027	
LACTAÇÃO DA MÃE	10.409 KG EM 365 DIAS

PEDIGREE



INCISÃO FIV DE BRAS - MÃE



EGERIA 2B - FILHA



VAIDOSO x GURI

CRIADOR: ELIO VIRGINIO PIMENTEL

PROPRIETÁRIO: ELIO VIRGINIO PIMENTEL / AGROPECUARIA JABAQUARA LTDA

Filho de Vaidoso na Eminencia, carrega em sua genética importantes linhagens para produção de leite e persistência de lactação.

Bloke é touro provado com PTA LEITE +236 Kg e uma grande opção para os sistemas de produção de leite em pastejo, incrementando força e muita estrutura corporal.

Touro com indicação de acasalamento para os diversos graus de sangue na raça Girolando.



GenChoice™

Beta Caseína	Kappa Caseína	Beta Lacto	PROVADO PTAL: 236 Kg	
A2A2	AA	BB	LACTAÇÃO DA MÃE	11.262 KG EM 365 DIAS

PEDIGREE

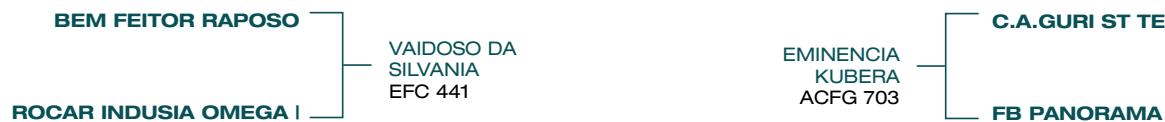

ABCZ 2020

Altura Garupa	Baixa		Alta	2,29
Comprimento Corporal	Curto		Comprido	3,39
Perímetro Torácico	Raso		Profundo	-0,01
Ângulo Garupa	Reto		Inclinado	-0,17
Comprimento Garupa	Curto		Comprido	0,11
Largura entre ilíacos	Estreito		Largo	-0,39
Largura entre isquíos	Estreito		Largo	1,28
Posição de pernas lateral	Reta		Curva	-1,34
Posição de pernas traseiras	Ganchuda		Arqueada	1,74
Ângulo de cascos	Baixo		Alto	1,76
Profundidade de úbere	Profundo		Raso	-0,7
Largura úbere posterior	Estreito		Largo	-0,82
Ligamento úbere anterior	Fraco		Forte	-0,24
Comprimento de tetos	Curto		Comprido	0,68
Altura úbere posterior	Baixo		Alto	0,46
Ligamento central	Fraco		Forte	-2,06
Diâmetro de tetos	Finos		Grossos	0,35
Temperamento	Manso		Bravo	0,45
Facilidade de ordenha	Macia		Dura	-0,58
Comprimento de Umbigo	Curto		Comprido	1,03
Pigmentação do corpo	Baixa		Alta	0,3

CUPIDO FIV 2B
000GL00075

Nascimento: 08/11/2019
Nº de registro (BR): ZAB2058



PARLAMENTO x JAGUAR

CRIADOR: JOSÉ AFONSO BICALHO B. DA SILVA

PROPRIETÁRIO: JOSÉ AFONSO BICALHO B. DA SILVA

Filho de Parlamento na Roseta, pedigree moderno, consistente, sua mãe Roseta 2B foi matriz destaque no PMG2B e no Sumário Genômico das fêmeas Gir Leiteiro, ressaltando o trabalho direcionado realizado pela seleção 2B. Cupido se destaca pelo alto valor genômico para produção de leite aliado ao que há de mais atual dentro da raça, é a elite do genoma, sendo filho da matriz número 1 na primeira avaliação genômica da raça, com um filho do Gengis Khan, mostrando modernidade e alta produção. Touro indicado para acasalamento com as linhagens Radar, Teatro, Supra Sumo, Bem Feitor e é uma grande aposta para acasalamentos na raça Girolando.



Beta Caseína	Kappa Caseína	Beta Lacto
A2A2	-	-

EM TESTE DE PROGÊNIE - 2029	
LACTAÇÃO DA MÃE	8.149 KG EM 365 DIAS

PEDIGREE

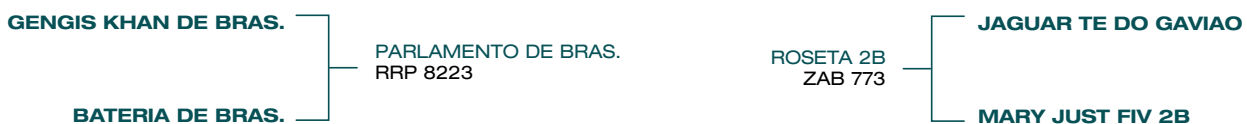



CASPER x BEM FEITOR

CRIADOR: JOAQUIM ROSSI

PROPRIETÁRIO: JOAQUIM ROSSI

Filho de Casper na Laguna, traz em seu pedigree a importante matriz Laguna, uma das linhas maternas mais importantes da seleção JQR, pautada em produção e rusticidade, unindo forças com as linhagens C.A. e Brasília.

Curiango é touro provado com PTA LEITE +600 Kg, imprime em sua progênie estrutura corporal, profundidade e qualidade de aprumos.

Touro com indicação para cruzamentos na raça Girolando.



GenChoice



Beta Caseína	Kappa Caseína	Beta Lacto
A2A2	AA	AB

PROVADO PTAL: 600 Kg	
LACTAÇÃO DA MÃE	7.430 KG EM 365 DIAS

PEDIGREE



ABCZ 2020

Altura Garupa	Baixa	Alta	0,7
Comprimento Corporal	Curto	Comprido	0,19
Perímetro Torácico	Raso	Profundo	-1,19
Ângulo Garupa	Reto	Inclinado	-0,69
Comprimento Garupa	Curto	Comprido	0,44
Largura entre ilios	Estreito	Largo	0,19
Largura entre isquios	Estreito	Largo	1,53
Posição de pernas lateral	Reta	Curva	-2,44
Posição de pernas traseiras	Ganchuda	Arqueada	0,88
Ângulo de cascos	Baixo	Alto	1,16
Profundidade de úbere	Profundo	Raso	0,29
Largura úbere posterior	Estreito	Largo	-0,43
Ligamento úbere anterior	Fraco	Forte	-0,86
Comprimento de tetos	Curto	Comprido	0,61
Altura úbere posterior	Baixo	Alto	1,52
Ligamento central	Fraco	Forte	-1,47
Diâmetro de tetos	Finos	Grossos	0,34
Temperamento	Manso	Bravo	-0,76
Facilidade de ordenha	Macia	Dura	-0,36
Comprimento de Umbigo	Curto	Comprido	3,68
Pigmentação do corpo	Baixa	Alta	0,81



JQR AMOSTRA - Irmã materna



TABU x JAGUAR

CRIADOR: ELIO VIRGINO PIMENTEL - FAZ JABAQUARA

PROPRIETÁRIO: ELIO VIRGINO PIMENTEL - FAZ JABAQUARA & CLÁUDIO LUIZ ANDRADE BAPTISTA (KALU) - ESTÂNCIA QUALYTÁ

GenCh@ice



Filho de Tabu na Hirana, reunindo em seu pedigree a supremacia da raça. Edank é um touro que se destaca muito por seu racial, estrutura, força leiteira, comprimento corporal e qualidade de aprumos. Edank é considerado atualmente um dos touros de maior impacto genético da raça, uma das melhores famílias do Gir Leiteiro com grande potencial de transmissão genética. Sua progênie é destaque para alta produção, com qualidade de sistema mamário, persistência de lactação, fertilidade, qualidades funcionais além dos altos valores nas avaliações genômicas. Touro com indicação para as linhagens Sansão e filhos, Supra Sumo e filhos, Teatro, Modelo e Meteoro.

Beta Caseína	Kappa Caseína	Beta Lacto	EM TESTE DE PROGÊNIE - 2023	
A1A2	AB	BB	LACTAÇÃO DA MÃE	20.018 KG EM 365 DIAS

RADAR DOS POCOES



PEDIGREE



EVPF 625 - FILHA



EVPF 735 - FILHA



GENGIS KHAN x JAGUAR

CRIADOR: JOSÉ COELHO VITOR

PROPRIETÁRIO: JOSÉ COELHO VITOR

Filho de Gengis Khan na Garoa, importante linha materna na seleção Cabo Verde, destaque para produtividade e fertilidade, neto da grande Celebridade. Fabulo possui irmãs próprias de grande destaque em produção e em valores genômicos. Touro com indicação para as linhagens Radar e filhos, Teatro e Modelo, também possui grande potencial para acasalamentos na raça Girolando.



GenChoice



Beta Caseína	Kappa Caseína	Beta Lacto
A2A2	AA	AA

EM TESTE DE PROGÊNIE - 2028	
LACTAÇÃO DA MÃE	10.526 KG EM 365 DIAS

PEDIGREE



GAROA FIV CABO VERDE - MÃE



DIZIMA FIV CABO VERDE - IRMÃ COMPLETA



DIDATICA FIV CABO VERDE - IRMÃ MATERNA



VALEOURO x RADAR

CRIADOR: GILSON BARGIERI / GERALDO BORGES

PROPRIETÁRIO: FAZENDA E HARAS PARAÍSO

Filho de Valeouro na Piracema, genética que alia animais destacados em temperamento leiteiro, estrutural corporal e qualidade de sistema mamário. Fadar é touro provado com PTA LEITE + 418 Kg, indicado para acasalamentos na raça Girolando.



Beta Caseína	Kappa Caseína	Beta Lacto	PROVADO PTAL: 418 Kg	
A2A2	AA	BB	LACTAÇÃO DA MÃE	11.963 KG EM 393 DIAS

CAJU DE BRAS.

EFALC NATA LAGEADO

VALEOURO TE SILVANIA
EFC 464

PEDIGREE

PIRACEMA TE POCOES
APPG 1060

RADAR DOS POCOES

VIOLETA DOS POCOES



PIRACEMA TE DOS POÇÕES - MÃE

FIGO FOX
000GL00046

Nascimento: 29/04/2013
Nº de registro (BR): HCFG974



POEMA x NOBRE

CRIADOR: HENRIQUE CAJAZEIRA FIGUEIRA
PROPRIETÁRIO: JM AGROPECUÁRIA

Filho de Poema na Hernia, touro que é destaque para composição racial, pelagem firme e estrutura corporal.

Fox é touro provado com PTA LEITE +493 Kg, sendo indicado para ampla utilização os acasalamentos na raça Girolando.



GenChoice

Beta Caseína	Kappa Caseína	Beta Lacto	PROVADO PTAL: 493 Kg	
A2A2	AA	AA	LACTAÇÃO DA MÃE	13.357 KG EM 365 DIAS

PEDIGREE

EFALC PARAISO CAJU

RARA A.ESTIVA

FIGO POEMA FIV
HCFG 37

HERNIA DA
SALOBO
ABP 1067

NOBRE TE CAL

ESTATICA TE B PASTOR



HERNIA DA SALOBO - MÃE



RARA ALTO ESTIVA - AVÓ PATERNA

GABEIRA GIROESTE
000GL00032

Nascimento: 26/09/2007
Nº de registro (BR): LUF182



APOLLO x GALAXI

CRIADOR: LUCIANO DE ARAÚJO FERRAZ
PROPRIETÁRIO: LUCIANO DE ARAÚJO FERRAZ

GenChoice



Filho de Apollo na Polina, linhagem destacada para qualidade de sistema mamário e boa pigmentação.
Gabeira é touro provado com PTA LEITE +450 Kg, sua progênie se destaca por úberes funcionais, temperamento leiteiro e estrutura desejável.
Touro indicado para acasalamento na raça Girolando.

Beta Caseína	Kappa Caseína	Beta Lacto
A1A2	AA	AA

PROVADO PTAL: 450 Kg	
LACTAÇÃO DA MÃE	10.976 KG EM 365 DIAS

PEDIGREE



POLINA DO GAVIÃO - MÃE



IASMIN GIROESTE - IRMÃ MATERNA

GATILHO FIV JABAQUARA
000GL00059

Nascimento: 15/09/2015
Nº de registro (BR): EVPF577



FARDO x JAGUAR

CRIADOR: ELIO VIRGINIO PIMENTEL

PROPRIETÁRIO: ELIO VIRGINIO PIMENTEL / AGROPECUARIA JABAQUARA LTDA

Filho de Fardo na Hirana, genética que tem como pontos fortes estrutura corporal, correção de apurados, funcionalidade de sistema mamário e beleza racial de alto padrão. Gatilho se destaca por harmonia de conjunto e correção zootécnica, sua progênie apresenta forte caracterização racial, profundidade e equilíbrio. Touro indicado para as linhagens Sansão e filhos, Teatro, Modelo, Supra Sumo.



GenChoice



Beta Caseína	Kappa Caseína	Beta Lacto
A2A2	AA	BB

EM TESTE DE PROGÊNIE - 2025	
LACTAÇÃO DA MÃE	20.018 KG EM 365 DIAS

PEDIGREE



HIRANA FIV BRASILIA - MÃE

HADIS FIV JABAQUARA
000GL00066

Nascimento: 30/11/2016
Nº de registro (BR): EVPF641



GENGIS KHAN x JAGUAR

CRIADOR: ELIO VIRGINIO PIMENTEL

PROPRIETÁRIO: ELIO VIRGINIO PIMENTEL / AGROPECUARIA JABAQUARA LTDA
ROBERTO PAIVA MENEZES / FAZENDA REUNIDAS ROPM

Filho de Gengis Khan na Ampola, pedigree moderno e consistente pautado no trabalho da Fazenda Brasília, reunindo 5 importantes matrizes da raça Gir Leiteiro. Hadis é sinônimo de muito leite, qualidade e correção de sistema mamário, racial muito forte, biotipo funcional e leiteiro. Hadis já se destaca por sua progênie que apresenta força leiteira, qualidade e correção de apurmos e altos valores nas avaliações genômicas. Touro indicado para as linhagens Radar e filhos, Teatro, Supra Sumo e filhos, também possui excelente resultado no grau de sangue 1/4 da raça Girolando.



GenChoice™



Beta Caseína	Kappa Caseína	Beta Lacto
A2A2	AA	AA

EM TESTE DE PROGÊNIE - 2026	
LACTAÇÃO DA MÃE	18.372 KG EM 365 DIAS

PEDIGREE

C.A.SANSÃO
SETIBA DE BRAS
GENGIS KHAN DE BRAS
RRP 6097

AMPOLA FIV JABAQUARA
EVPF 96
JAGUAR TE DO GAVIAO
ESFERA TE DE BRAS



AMPOLA FIV JABAQUARA - MÃE



MAGIA FIV JABAQUARA - FILHA

JUMBO ESSENCIA
000GL00030

Nascimento: 10/06/2009
Nº de registro (BR): DGLM28



SEPARATIVO x BEM FEITOR

CRIADOR: ALEX APARECIDO RAMOS FERNANDES

PROPRIETÁRIO: ALEX APARECIDO RAMOS FERNANDES

Filho de Separativo na Javalana, opção de pedigree aberto que remonta as origens da seleção da Fazenda Calciolândia.
Jumbo é touro provado com PTA LEITE +407 Kg, tem o temperamento leiteiro como o ponto forte da sua genética.
Touro indicado para acasalamentos na raça Girolando.



GenChoice™



Beta Caseína	Kappa Caseína	Beta Lacto	PROVADO PTAL: 407 Kg	
A2A2	AA	AB	LACTAÇÃO DA MÃE	7.095 KG

PEDIGREE

RADAR DOS POCOES

LOTERIA CAL

SEPARATIVO
TE DA CAL
CAL 6169

JAVALANA
TE DA PALMA
JDRB 543

BEM FEITOR RAPOSO

HEMATIA ABAGUM CAL



JAVALANA TE DA PALMA - MÃE



JUADA - IRMÃ MATERNA

KORINGA FIV TOL
000GL00065

Nascimento: 22/06/2016
Nº de registro (BR): TOLA618



SANSÃO x JAGUAR

CRIADOR: MARIA TEREZA LEMOS COSTA CALIL

PROPRIETÁRIO: MARIA TEREZA LEMOS COSTA CALIL, MILA DE CARVALHO LAURINDO E CAMPOS, EDUARDO DA COSTA, E PAULO RICARDO MAXIMIANO

Filho de Sansão na Bandeira, único filho da tri-recordista mundial Bandeira, o acasalamento que se obteve mais sucesso quando falamos de produção de leite dentro da raça Gir Leiteiro. Koringa é nossa indicação para acasalamentos dentro da raça Girolando, incremento de força e estrutura, corrigindo arqueamento de costelas, profundidade e estatura, sem dúvidas potencializará muito a produção de leite de suas filhas.



GenChoice™



Beta Caseína	Kappa Caseína	Beta Lacto	EM TESTE DE PROGÊNIE - 2026	
A2A2	AA	AB	LACTAÇÃO DA MÃE	14.929 KG EM 365 DIAS



PEDIGREE



BANDEIRA - MÃE



JERUSA F. RECREIO - IRMÃ COMPLETA



GENOMA x JAGUAR

CRIADOR: MARIA TEREZA LEMOS COSTA CALIL

PROPRIETÁRIO: MARIA TEREZA LEMOS COSTA CALIL E ALDO ZANI

Filho de Genoma na Helga, sua mãe é um grande destaque dentro da raça foi recordista mundial de produção, em sua linha alta traz uma abertura de pedigree. Krovis traz como características principais correção de aprumos, garupa e linha de dorso, resultando em um biotipo funcional e leiteiro. Touro indicado principalmente para o Gir Leiteiro por sua caracterização racial, pedigree aberto e consistente, também pode ser utilizado em acasalamentos na raça Girolando.



GenChoice[®]



PNMGL

Beta Caseína	Kappa Caseína	Beta Lacto
A2A2	AA	BB

EM TESTE DE PROGÊNIE - 2026	
LACTAÇÃO DA MÃE	13.068 KG EM 305 DIAS

PEDIGREE

SOBERANO FIV BADAJOS

DINA TOL

GENOMA TOL
TOLA 430

HELGA FIV TOL
TOLA 455

JAGUAR TE DO GAVIAO

DALILA TE



HELGA FIV TOL - MÃE



LARU 26 - FILHA

COLOSTRO EM PÓ



Rico em nutrientes, 100% natural, ideal para o melhor desempenho e saúde das suas bezerras recém-nascidas. Nada mais nada menos, apenas colostro.



PROCURE O SEU
REPRESENTANTE

GENEXTM
POR GERAÇÕES



FOMENTO x MODELO

CRIADOR: LUCIANO DE ARAÚJO FERRAZ

PROPRIETÁRIO: LUCIANO DE ARAÚJO FERRAZ

Filho de Fomento na Inacia, carrega em sua linhagem consistência genética aliando produção leiteira e composto de úbere. Lírio é touro provado com PTA LEITE +463 Kg, indicado para acasalamentos na raça Girolando.



GenChöice



Beta Caseína	Kappa Caseína	Beta Lacto
A2A2	AA	BB

PROVADO PTAL: 463 Kg	
LACTAÇÃO DA MÃE	5.384 KG EM 305 DIAS

PEDIGREE



MIK FIV
000GL00043

Nascimento: 29/08/2010
Nº de registro (BR): WALV501



RADAR x HERDEIRO

CRIADOR: CARLOS JACOB WALLAUER

PROPRIETÁRIO: LUIZ GUSTAVO DE ALMEIDA CAMPOS

Filho de Radar na Planta, família importante na raça, com abertura de pedigree, indicado para acasalamento em amplas linhagens dentro do Gir Leiteiro (Sansão, Jaguar, Supra Sumo, Modelo, Teatro, Meteoro). Mik é touro provado com PTA LEITE +590 Kg, um dos melhores filhos provados A2A2 de Radar dos Poções. Touro indicado para acasalamentos dentro da raça Gir Leiteiro, grande opção para refrescamento de sangue, também é melhorador para temperamento e traços funcionais.



GenChoice



Beta Caseína	Kappa Caseína	Beta Lacto
A2A2	AA	BB

PROVADO PTAL: 590 Kg	
LACTAÇÃO DA MÃE	10.281 KG EM 365 DIAS

PEDIGREE

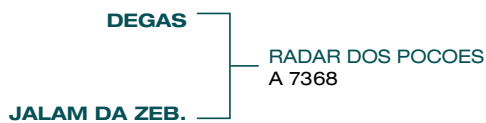

ABCZ 2020				
Altura Garupa	Baixa		Alta	0,97
Comprimento Corporal	Curto		Comprido	-0,17
Perímetro Torácico	Raso		Profundo	1,13
Ângulo Garupa	Reto		Inclinado	-1,09
Comprimento Garupa	Curto		Comprido	-0,36
Largura entre ilíacos	Estreito		Largo	-0,04
Largura entre isquios	Estreito		Largo	-0,17
Posição de pernas lateral	Reta		Curva	-0,83
Posição de pernas traseiras	Ganchuda		Arqueada	-2,71
Ângulo de cascos	Baixo		Alto	-0,29
Profundidade de úbere	Profundo		Raso	1,12
Largura úbere posterior	Estreito		Largo	0,19
Ligamento úbere anterior	Fraco		Forte	1,76
Comprimento de tetos	Curto		Comprido	0,97
Altura úbere posterior	Baixo		Alto	-0,17
Ligamento central	Fraco		Forte	-0,12
Diâmetro de tetos	Finos		Grossos	0,52
Temperamento	Manso		Bravo	-3,02
Facilidade de ordenha	Macia		Dura	-0,84
Comprimento de Umbigo	Curto		Comprido	-2,62
Pigmentação do corpo	Baixa		Alta	1,61



MONUMENTAL - IRMÃ MATERNA

MONT BLANC PARACATU
000GL00053

Nascimento: 04/05/2015
Nº de registro (BR): RCBR261



UISQUE x JAGUAR

CRIADOR: RODRIGO CÉSAR NEIVA BORGES

PROPRIETÁRIO: RODRIGO CÉSAR NEIVA BORGES

Filho de PH Uisque na Catule, pedigree materno de grande contribuição em produção de leite e estrutura corporal.
Touro indicado para acasalamentos na raça Girolando visando incremento na produção.



Beta Caseína	Kappa Caseína	Beta Lacto
NG	AA	AB

EM TESTE DE PROGÊNIE - 2024	
LACTAÇÃO DA MÃE	12.883 KG EM 365 DIAS

PEDIGREE

SUPRA-SUMO DE BRAS
ATALAIA
PH UISQUE
PHPO 246

CATULE FIV CAL
CAL 9119
JAGUAR TE DO GAVIAO
SONECA TE DA CAL



CATULÉ FIV CAL - MÃE



SONECA TE DA CAL - AVÓ MATERNA

NOLAN TOL
000GL00076

Nascimento: 12/07/2019
Nº de registro (BR): TOLA785



ROMEU x MODELO

CRIADOR: MARIA TEREZA LEMOS COSTA CALIL

PROPRIETÁRIO: MARIA TEREZA LEMOS COSTA CALIL E EVANDRO ALVES DOS SANTOS

Filho de Romeu na Nardia, união de famílias consagradas, tem como avós animais importantes para a raça como Gestão e Supra-Sumo na sua linha alta, Modelo e Dalila na linha baixa.

Nolan possui fenótipo moderno, aliando produção e funcionalidade.

Touro indicado para diversos acasalamentos no Gir Leiteiro tais como, linhagens Jaguar e filhos, Gengis Khan, Radar e filhos, Meteoro e filhos, Teatro, além de ser uma grande opção para o Girolando.



GenChoice



Beta Caseína	Kappa Caseína	Beta Lacto
A2A2	-	-

EM TESTE DE PROGÊNIE - 2029	
LACTAÇÃO DA MÃE	10.297 KG

PEDIGREE

SUPRA-SUMO DE BRAS.

ROMEU DE BRAS.
RRP 8271

GESTÃO FIV DE BRAS.

NADIA FIV DE BRAS.
RRP 7665

MODELO TE DE BRAS.

DALILA TE



NADIA FIV DE BRAS. - MÃE



DALILA TE - AVÓ MATERNA

NOTURNO FIV ESSENCIA
000GL00048

Nascimento: 02/02/2013
Nº de registro (BR): DGLM135



CAJU x SANSÃO

CRIADOR: DALILA GALDEANO LOPES

PROPRIETÁRIO: GENEX

Filho de Caju na Nara, carrega em sua genética animais melhoradores para composto de úbere e estrutura corporal.

Noturno é touro provado com PTA LEITE +267 Kg, amplamente utilizado em acasalamentos na raça Girolando, sua progênie é destaque para conformação funcional e leiteira.



GenChoice



Beta Caseína	Kappa Caseína	Beta Lacto
A2A2	AA	AB

PROVADO PTAL: 267 Kg	
LACTAÇÃO DA MÃE	11.828 KG EM 365 DIAS

PEDIGREE

VALE OURO DE BRAS.

SALINA DE BRAS.

CAJU DE BRAS.
B 58

NARA FIV DA
ESSENCIA
DGLM 40

C.A.SANSÃO

JUADA TE DA PALMA



NARA FIV ESSÊNCIA - MÃE



SOBRECARGA FIV DA ESSENCIA - IRMÃ



MODELO x SANSÃO

CRIADOR: FRANCINIR ANTONIO SANCHES

PROPRIETÁRIO: FRANCINIR ANTONIO SANCHES

Filho de Modelo na Flora, família consistente na raça, traz como pontos fortes produção e qualidade de sistema mamário.

Ovini é touro provado com PTA LEITE +682 Kg, com progênie que se destaca pelo bom composto de úbere e qualidade de aprumos.



GenChoice™



Beta Caseína	Kappa Caseína	Beta Lacto
A2A2	AA	AB

PROVADO PTAL: 682 Kg	
LACTAÇÃO DA MÃE	10.385 KG

PEDIGREE

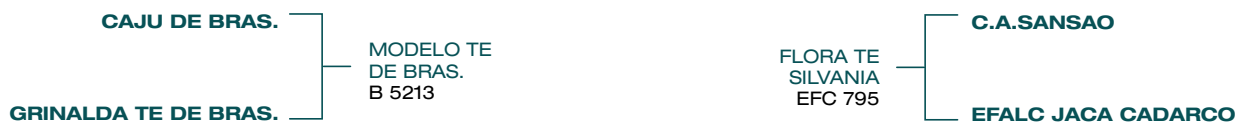

ABCZ 2020

Altura Garupa	Baixa	Alta	0,45
Comprimento Corporal	Curto	Comprido	1,21
Perímetro Torácico	Raso	Profundo	-0,56
Ângulo Garupa	Reto	Inclinado	0,51
Comprimento Garupa	Curto	Comprido	-0,45
Largura entre ilios	Estreito	Largo	-0,78
Largura entre isquios	Estreito	Largo	0,94
Posição de pernas lateral	Retas	Curvas	-2,13
Posição de pernas traseiras	Ganchuda	Arqueada	-1,35
Ângulo de cascos	Baixo	Alto	2,21
Profundidade de úbere	Profundo	Raso	0,32
Largura úbere posterior	Estreito	Largo	0,75
Ligamento úbere anterior	Fraco	Forte	-1,39
Comprimento de tetos	Curto	Comprido	0,92
Altura úbere posterior	Baixo	Alto	0,79
Ligamento central	Fraco	Forte	0,43
Diâmetro de tetos	Finos	Grossos	0,47
Temperamento	Manso	Bravo	0
Facilidade de ordenha	Macia	Dura	-1,06
Comprimento de Umbigo	Curto	Comprido	-1,26
Pigmentação do corpo	Baixa	Alta	0,4



JAGUAR x SANSÃO

CRIADOR: JOAQUIM ROSSI

PROPRIETÁRIO: JOAQUIM ROSSI

Filho de Jaguar na Amostra, foi primeiro colocado no 29º Grupo do Teste de Progênie, alia força leiteira, produção e pedigree consistente.

Poseidon é touro provado com PTA LEITE +758 Kg, fruto de uma seleção criteriosa onde a seleção é embasada em rusticidade. Touro indicado para acasalamentos na raça Girolando, visando melhoria de produção e força leiteira.



GenChoice



Beta Caseína	Kappa Caseína	Beta Lacto
A2A2	AA	AB

PROVADO PTAL: 758 Kg	
LACTAÇÃO DA MÃE	5.035 KG EM 365 DIAS

PEDIGREE

S.C.UACAI JAGUAR

UMIDADE

JAGUAR TE DO GAVIAO
GAV 291

JQR AMOSTRA
JRF 295

C.A.SANSÃO

LAGUNA



JQR AMOSTRA - MÃE

ICH **ROBE** DOLLAR
000GL00070

Nascimento: 18/05/2017
Nº de registro (BR): ICHG 432



DOLLAR x MARCANTE

CRIADOR: JOSÉ RENATO CHIARI

PROPRIETÁRIO: JOSÉ RENATO CHIARI

Filho de Dollar na Gruta, único filho desta importante matriarca da raça, alia consistência genética e pedigree de fácil acasalamento.

Traz como pontos fortes a qualidade de composto corporal, alia estrutura e comprimento corporal, força, qualidade de aprumos e uma destacada beleza racial.

Touro indicado para acasalamentos com as linhagens Jaguar, Gengis Khan, Supra Sumo, Radar e também para o Girolando em ampla utilização.



GenChoice



Beta Caseína	Kappa Caseína	Beta Lacto	EM TESTE DE PROGÊNIE - 2027	
A2A2	AA	AB	LACTAÇÃO DA MÃE	10.718 KG EM 365 DIAS

PEDIGREE

MODELO TE DE BRAS

HIPARINA F. MUTUM

DOLLAR FIV
DA COLI
LSCF 132

GRUTA
ICHG 60

MARCANTE PATI CAL

CAINY



ICH GRUTA - MÃE



ICH TORRE - IRMÃ MATERNA



DIAMANTE X BEM FEITOR

CRIADOR: JOAQUIM ROSSI

PROPRIETÁRIO: JOAQUIM ROSSI

Filho de Diamante na Laguna, traz em seu pedigree a importante matriz Laguna, uma das linhas maternas mais importantes da seleção JQR, pautada em produção e rusticidade, unindo forças com as linhagens Poções e Brasília. Saladino é touro provado com PTA LEITE +709 Kg, se apresenta como uma boa opção de abertura de sangue, que traz como pontos fortes a correção do biotipo e produção leiteira.

Touro indicado para as linhagens Sansão, Jaguar, Radar, Teatro, Supra Sumo e Modelo, sua progênie é bastante produtiva e se destaca no grau de sangue 3/8.



GenChoice



Beta Caseína	Kappa Caseína	Beta Lacto
A2A2	AA	AB

PROVADO PTAL: 709 Kg	
LACTAÇÃO DA MÃE	6.040 KG EM 365 DIAS

PEDIGREE

METEORO DE BRAS

LUZIADA DE BRAS

DIAMANTE TE BRAS
RRP 5640

LAGUNA
JRF 180

BEM FEITOR RAPOSO

GAROA



JQR AMOSTRA - IRMÃ MATERNA

JQR **SARRACENO**
000GL00050

Nascimento: 27/06/2009
Nº de registro (BR): JRF458



SANSÃO x BEM FEITOR

CRIADOR: JOAQUIM ROSSI

PROPRIETÁRIO: JOAQUIM ROSSI

Filho de Sansão na Laguna, traz em seu pedigree a importante matriz Laguna, uma das linhas maternas mais importantes da seleção JQR, pautada em produção e rusticidade. Sarraceno é touro provado com PTA LEITE +610 Kg, destacando-se por estrutura corporal, biotipo funcional e produção. Touro indicado para as linhagens Radar, Jaguar, Modelo e Meteoro, grande aptidão para acasalamentos na raça Girolando nos graus de sangue 3/8 e 1/4.



Beta Caseína	Kappa Caseína	Beta Lacto	PROVADO PTAL: 610 Kg	
A2A2	AA	AA	LACTAÇÃO DA MÃE	7.430 KG EM 365 DIAS

PEDIGREE



JQR AMOSTRA - IRMÃ COMPLETA

TESOURO_{2B}
000GL00055

Nascimento: 28/11/2014
Nº de registro (BR): ZAB1081



NERO x SANSÃO

CRIADOR: JOSÉ AFONSO BICALHO B. DA SILVA

PROPRIETÁRIO: JOSÉ AFONSO BICALHO B. DA SILVA

Filho de Nero na Pandora, carrega em sua genética famílias que se destacam em temperamento e produção. Sua mãe foi a número 1 do PMG2B por dois anos consecutivos, família de mais leite do PMG2B. Transmite ótima estrutura corporal. Opção para acasalamento em matrizes Jaguar, Teatro e acasalamentos na raça Girolando.



Beta Caseína	Kappa Caseína	Beta Lacto	EM TESTE DE PROGÊNIE - 2024	
A2A2	AA	BB	LACTAÇÃO DA MÃE	6.513 KG EM 365 DIAS

PEDIGREE

RADAR DOS POCOES

FADA TE DO GAVIAO

NERO FIV 2B
ZAB 395

PANDORA
JHAZZA FIV 2B
ZAB 547

C.A.SANSÃO

JHAZZA TE 2B



PANDORA JHAZZA FIV 2B - MÃE



FILHA

TROVÃO_{2B}
000GL00054

Nascimento: 10/07/2014
Nº de registro (BR): ZAB1044



JAGUAR x SANSÃO

CRIADOR: JOSÉ AFONSO BICALHO B. DA SILVA

PROPRIETÁRIO: JOSÉ AFONSO BICALHO B. DA SILVA

Filho de Jaguar na Caiçara, família de ótima estrutura corporal e força leiteira, aliada à excelente produção, sua avó Quimbanda é recordista mundial. Trovão se destaca pelo biotipo moderno e funcional, sua progênie é destaque para força, correção de garupa e aprumos. Touro indicado para acasalamentos com as linhagens Radar, Modelo, Supra Sumo e Teatro, também é um touro para acasalamentos na raça Girolando.



GenChoice



Beta Caseína	Kappa Caseína	Beta Lacto
A2A2	AA	AB

EM TESTE DE PROGÊNIE	
LACTAÇÃO DA MÃE	11.764 KG EM 365 DIAS

PEDIGREE

S.C.UACAI JAGUAR

UMIDADE

JAGUAR TE DO GAVIAO
GAV 291

CAICARA FIV CAL
CAL 8880

C.A.SANSÃO

QUIMBANDA CAL



CAIÇARA FIV CAL - MÃE



FILHA

UNO^{2B}
000GL00063

Nascimento: 20/05/2015
Nº de registro (BR): ZAB1140



SANSÃO x EMBAIXADOR

CRIADOR: JOSÉ AFONSO BICALHO B. DA SILVA

PROPRIETÁRIO: JOSÉ AFONSO BICALHO B. DA SILVA

Filho de Sansão na Desculpa, pedigree consistente com importantes genearcas da raça, famílias que aliam produção leiteira, estrutura corporal, força leiteira e racial. Uno imprime em sua progênie padronização, excelente temperamento e biotipo moderno, suas filhas em lactação se destacam pela precocidade, produção de leite e qualidade de sistema mamário. Touro indicado para acasalamentos com as linhagens Jaguar, Radar, Teatro e Meteoro.



GenChoice



Beta Caseína	Kappa Caseína	Beta Lacto
A2A2	AA	AA

EM TESTE DE PROGÊNIE - 2025	
LACTAÇÃO DA MÃE	9.355 KG EM 365 DIAS

PEDIGREE



FILHAS

**A SELEÇÃO ZEBU
GENEX JOGA EM
CASA, NA CENTRAL
MAIS LINDA DO
BRASIL!**

VENHA VIVER SUA
GENEXPERIENCE

CENTRAL GENEX
UBERABA - MG

📍 Rodovia BR 050 - KM 158 | Uberaba - MG

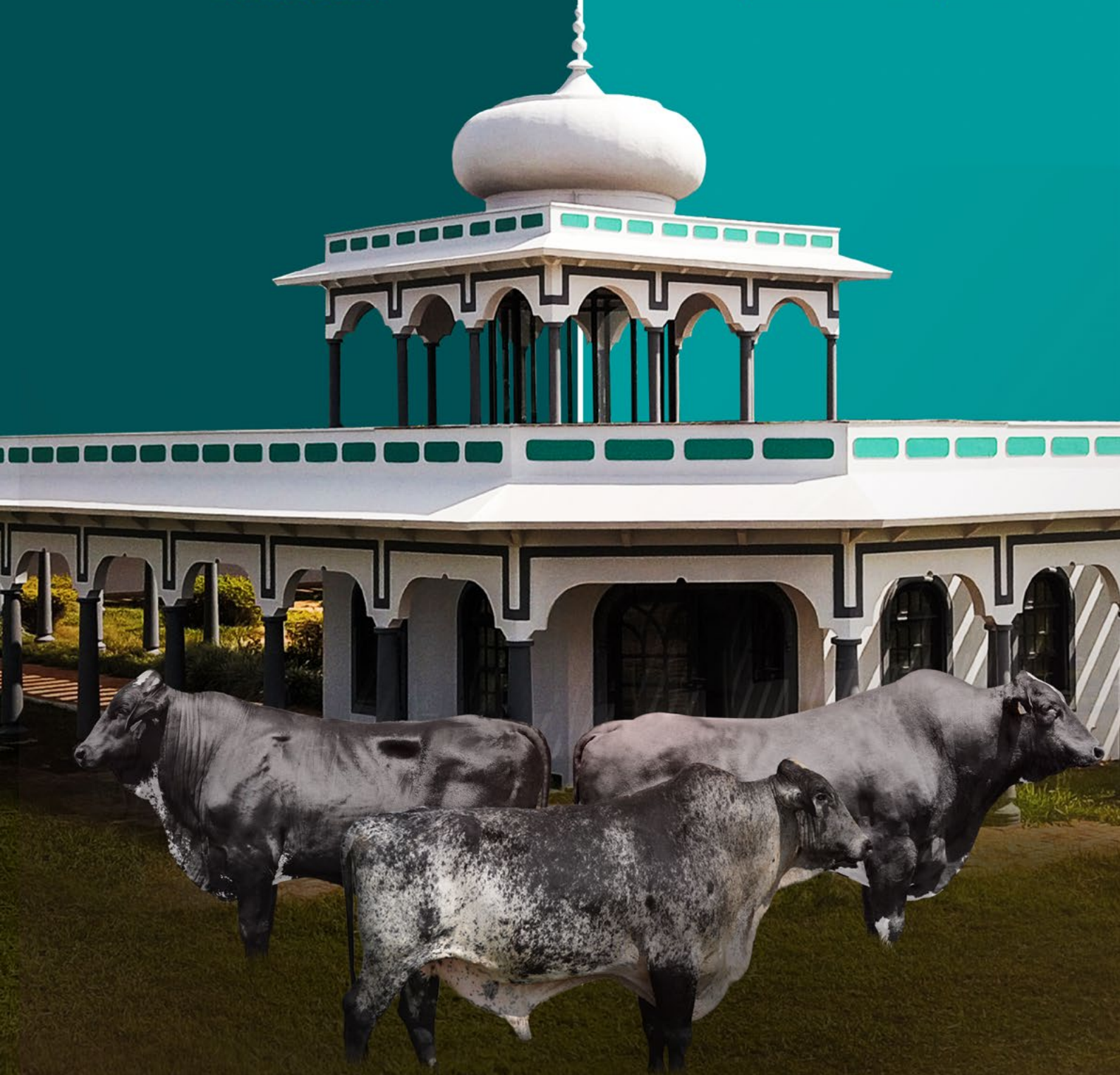

GENEX™
POR GERAÇÕES

80% DA PRODUÇÃO LEITEIRA DO BRASIL

NÃO É PARA
QUALQUER RAÇA

Girolando é hoje, com certeza, a melhor genética leiteira para ter seu investimento. Adaptabilidade, docilidade, longevidade e alta produtividade são algumas das excelentes características dessa raça genuinamente brasileira.

**Pecuarista, faça
sua melhor escolha:**
Utilize touros Girolando
participantes do PMGG.

80%

G

BERRANTE



A RAÇA
NACIONAL

MAIS
DE

2

MILHÕES
DE ANIMAIS
REGISTRADOS

G

GIROLANDO®

CRUZAMENTOS MAIS UTILIZADOS COM TOUROS GIROLANDO 5/8 OU PS

TOURO
5/8 HOL
+
3/8 GIR
ou PS



VACA
7/8 HOL
+
1/8 GIR



VACA
3/4 HOL
+
1/4 GIR



VACA
3/4 HOL
+
1/4 GIR



VACA
5/8 HOL
+
3/8 GIR
(POR APROXIMAÇÃO FÊMEA)



VACA
5/8 HOL
+
3/8 GIR
ou PS



PURO
SINTÉTICO
(PS)



VACA
1/2 HOL
+
1/2 GIR



VACA
5/8 HOL
+
3/8 GIR
(POR APROXIMAÇÃO FÊMEA)



CRUZAMENTOS MAIS UTILIZADOS COM TOUROS GIROLANDO 3/4

TOURO
3/4 HOL
+
1/4 GIR



VACA
3/4 HOL
+
1/4 GIR



VACA
3/4 HOL
+
1/4 GIR



VACA
1/2 HOL
+
1/2 GIR



VACA
5/8 HOL
+
3/8 GIR



G

GIROLANDO

www.girolando.com.br

APOLLO FIV JEDI JABAQUARA
000GO00045

Nascimento: 20/08/2018
Nº de registro (BR): 9150-BD



JEDI X GILLESPY

CRIADOR: ELIO VIRGÍNIO PIMENTEL

PROPRIETÁRIO: ELIO VIRGÍNIO PIMENTEL



Apollo une em seu pedigree alta produção leiteira e correção de sistema mamário. Descende de Ordem FIV Rio do Leite, doadora com mais de 16.380 Kg de leite em lactação fechada. Biotipo funcional e moderno, carrega em sua genética fortes traços de precocidade e fertilidade tal como Idade ao Primeiro Parto (IPP) -41.

Beta Caseína	Kappa Caseína	Beta Lacto
-	AA	AB

GÊNOMICO PTA LEITE: 1.103 Kg	
LACTAÇÃO DA MÃE	16.382 KG EM 365 DIAS

PTA LEITE		PTA LEITE GENÔMICO		INTERVALO DE PARTO		IDADE PRIMEIRO PARTO		LONGEVIDADE		NÚMERO DE FILHAS	
PTA	CONF	PTA	CONF	PTA	CONF	PTA	CONF	PTA	CONF	FILHAS	REBANHOS
-	-	1.103	79	-3,00	51	-40	73	-0,5	55	.	.

PMGG 2022

PEDIGREE



ORDEM - MÃE

ELANO FIV SUPERSIRE JABAQUARA
000GO00042

Nascimento: 27/08/2017
Nº de registro (BR): 9120-BD



SUPERSIRE X MONTROSS

CRIADOR: ELIO VIRGÍNIO PIMENTEL

PROPRIETÁRIO: ELIO VIRGÍNIO PIMENTEL

Elano é descendente de grandes touros holandeses acasalados com uma das melhores famílias do Gir Leiteiro, de onde vieram Edank e Gatilho, touros de destaque da bateria Leite Zebu da Genex. Sua mãe possui lactação superior à 15.120 kg de leite e é destaque para sistema mamário. Elano é touro melhorador de composto corporal, tipo muito leiteiro, boa correção de aprumos e ótima pigmentação.



Beta Caseína	Kappa Caseína	Beta Lacto	GÊNOMICO PTA LEITE: 1.274 Kg	
A1A2	AA	AA	LACTAÇÃO DA MÃE	15.125 KG EM 365 DIAS

PTA LEITE		PTA LEITE GENÔMICO		INTERVALO DE PARTO		IDADE PRIMEIRO PARTO		LONGEVIDADE		NÚMERO DE FILHAS	
PTA	CONF	PTA	CONF	PTA	CONF	PTA	CONF	PTA	CONF	FILHAS	REBANHOS
.	.	1.274	79	1,00	54	-49	73	-0,6	55	.	.

PMGG 2022

PEDIGREE



CRISTAL FIV MONTROSS JABAQUARA - MÃE

ELVIS FIV WINDBROOK DA MIRÁI
000GO00041

Nascimento: 28/12/2015
Nº de registro (BR): 8634-AO



WINDBROOK X TEATRO

CRIADOR: ALEXANDRE LACERDA

PROPRIETÁRIO: ALEXANDRE LACERDA

Elvis alia em seu pedigree linhagens que unem estrutura leiteira e correção de aprumos. Sua mãe EPJ Dinora possui lactação com mais de 12.670 kg no primeiro parto. Touro imprime muita força e profundidade em sua progênie.



Beta Caseína	Kappa Caseína	Beta Lacto
A1A2	AA	BB

GENÔMICO PTA LEITE: 1.365 Kg	
LACTAÇÃO DA MÃE	12.671 KG EM 365 DIAS

PTA LEITE		PTA LEITE GENÔMICO		INTERVALO DE PARTO		IDADE PRIMEIRO PARTO		LONGEVIDADE		NÚMERO DE FILHAS	
PTA	CONF	PTA	CONF	PTA	CONF	PTA	CONF	PTA	CONF	FILHAS	REBANHOS
.	.	1.365	78	3,00	48	-23	71	1,3	49	.	.

PMGG 2022

PEDIGREE

GILLETTE BRIELA F B I PB-ET

GILLETTE ELITE 2ND WIND

GILLETTE WINDBROOK
HBB/AX 133777

EPJ DINORA
3154-Z

TEATRO DA SILVÂNIA

BRAUNAS LEE ANDREIA GLENDA



EPJ DINORÁ - MÃE

EVOLUTO FIV TANGO 2B DA MIRAI
000G000039

Nascimento: 28/04/2016
Nº de registro (BR): 8585-AS



TANGO X EVERETT

CRIADOR: ALEXANDRE LACERDA

PROPRIETÁRIO: ALEXANDRE LACERDA E AGRONEGÓCIOS 2B



GenChoice

Filho de Tango em Quelinha, acasalamento direcionado unindo produtividade e eficiência. Sua mãe importante doadora que produziu mais de 21.385 kg em uma lactação e ultrapassa os 88.000 kg de lactação vitalícia. Evoluto é o tiro certo para quem busca incrementar a produção e foca em animais A2A2.

Beta Caseína	Kappa Caseína	Beta Lacto	GÊNOMICO PTA LEITE: 1.626 Kg	
A2A2	AB	BB	LACTAÇÃO DA MÃE	21.385 KG EM 365 DIAS

PTA LEITE		PTA LEITE GENÔMICO		INTERVALO DE PARTO		IDADE PRIMEIRO PARTO		LONGEVIDADE		NÚMERO DE FILHAS	
PTA	CONF	PTA	CONF	PTA	CONF	PTA	CONF	PTA	CONF	FILHAS	REBANHOS
.	.	1.626	75	2,00	38	-31	68	-0,4	38	.	.

PMGG 2022

PEDIGREE

LOTTA-HILL SHOTTLE 41-ET

MS WELCOME COLBY

MR WELCOME
HILL TANGO-ET
AX 140572

QUELINHA
EVERETT FIV 2B
0574-R

NOR-HERT EMERSON EVERETT-ET

MÁGICA FADA 4 FIV 2B



QUELINHA EVERETT FIV 2B - MÃE

CAL24



O CAL24, da linha Matterna GENEX, ajuda a evitar o aparecimento dos quadros de hipocalcemia subclínica em vacas leiteiras no pós-parto e, assim, minimizar os prejuízos para a fazenda e para o animal. É mais que prevenção, é cuidado em DOBRO!



PROCURE O SEU REPRESENTANTE

GENEXTM
POR GERAÇÕES

LEGADO FIV TANGO 2B DA MIRAI
000GO00040

Nascimento: 20/05/2016
Nº de registro (BR): 8636-AS



TANGO X EVERETT

CRIADOR: ALEXANDRE LACERDA

PROPRIETÁRIO: ALEXANDRE LACERDA E AGRONEGÓCIOS 2B

Filho de Tango em Quelinha, acasalamento direcionado unindo produtividade e eficiência. Sua mãe importante doadora que produziu mais de 21.385 kg em uma lactação e ultrapassa os 88.000 kg de lactação vitalícia. Legado é o tiro certo para quem busca incrementar a produção e foca em animais A2A2.



GenChoice

Beta Caseína	Kappa Caseína	Beta Lacto
A2A2	AA	AB

GENÔMICO PTA LEITE: 1.619 Kg	
LACTAÇÃO DA MÃE	21.385 KG EM 365 DIAS

PTA LEITE		PTA LEITE GENÔMICO		INTERVALO DE PARTO		IDADE PRIMEIRO PARTO		LONGEVIDADE		NÚMERO DE FILHAS	
PTA	CONF	PTA	CONF	PTA	CONF	PTA	CONF	PTA	CONF	FILHAS	REBANHOS
.	.	1.619	74	0,00	37	-49	65	0,0	35	.	.

PMGG 2022

PEDIGREE



QUELINHA EVERETT FIV 2B - MÃE



BOOKEN X MIC

CRIADOR: ALEXANDRE VINÍCIUS COSTA SOARES

PROPRIETÁRIO: ALEXANDRE VINÍCIUS COSTA SOARES

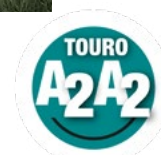

Maestro é touro provado com PTA LEITE +579 kg, imprime muita padronização racial em sua progênie, sistema mamário funcional, é destaque para traços de fertilidade e precocidade com Idade ao Primeiro Parto IPP -60 e possui beta-caseína A2A2. Maestro ainda se destaca pela ótima fertilidade de sêmen e é touro indicado para rebanhos Girolando que trabalham em sistema de compost barn, por ser produtor de vacas de média estatura e úberes muito sustentados.

Beta Caseína	Kappa Caseína	Beta Lacto
A2A2	AB	BB

PROVADO PTA LEITE: 579 Kg	
LACTAÇÃO DA MÃE	14.463 Kg

PTA LEITE		PTA LEITE GENÔMICO		INTERVALO DE PARTO		IDADE PRIMEIRO PARTO		LONGEVIDADE		NÚMERO DE FILHAS	
PTA	CONF	PTA	CONF	PTA	CONF	PTA	CONF	PTA	CONF	FILHAS	REBANHOS
579	82	.	.	0,40	46	-60	76	-0,2	51	7	4

PMGG 2022

PEDIGREE

ENSENADA TABOO PLANET -ET

CLEAR - ECHO 822

DE-SU 521
BOOKEN -ET
HBBAX137995(B)

EMA AV BON-
SUCESSO
4451J(D)

JOHNAN MIC-ET

BOLIVIANA 823 AV BONSUCESSO



FILHA



JACEY X MODELO

CRIADOR: JOSÉ CARLOS DOS REIS

PROPRIETÁRIO: JOSÉ CARLOS DOS REIS

Nicolas é touro provado com PTA LEITE +1.010 kg, fruto de um acasalamento onde se uniu produção leiteira, fertilidade e estrutura corporal. Nicolas é o touro certo para quem busca incrementar a produtividade de seu rebanho sem abrir mão de estrutura corporal funcional e possui beta-caseína A2A2.



Beta Caseína	Kappa Caseína	Beta Lacto
A2A2	AA	BB

PROVADO PTA LEITE: 1.010 Kg	
LACTAÇÃO DA MÃE	9.913 KG EM 365 DIAS

PTA LEITE		PTA LEITE GENÔMICO		INTERVALO DE PARTO		IDADE PRIMEIRO PARTO		LONGEVIDADE		NÚMERO DE FILHAS	
PTA	CONF	PTA	CONF	PTA	CONF	PTA	CONF	PTA	CONF	FILHAS	REBANHOS
1010	78	.	.	1,50	42	-56	70	0,5	46	2	1

PMGG 2022

PEDIGREE



IRMÃ MATERNA



IRMÃ PATERNA

NEMO DAY 370 CAPELA DAY
000GO00050

Nascimento: 22/11/2020
Nº de registro (BR): 0025-BT



ALTADAY X BRADNICK

CRIADOR: LEONARDO DE LIMA AVELAR

PROPRIETÁRIO: LEONARDO DE LIMA AVELAR

Nemo foi um acasalamento projetado unindo alta produção de leite com força e estrutura corporal, sua mãe se destaca no rebanho pela alta fertilidade e possui lactação com mais de 13.805 kg.

Nemo traz família consistente, altas lactações, fertilidade, tipo leiteiro e possui beta-caseína A2A2.

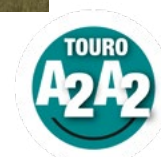

Beta Caseína	Kappa Caseína	Beta Lacto
A2A2	-	-

GENÔMICO PTA LEITE: 1.366 Kg	
LACTAÇÃO DA MÃE	13.805 KG

PTA LEITE		PTA LEITE GENÔMICO		INTERVALO DE PARTO		IDADE PRIMEIRO PARTO		LONGEVIDADE		NÚMERO DE FILHAS	
PTA	CONF	PTA	CONF	PTA	CONF	PTA	CONF	PTA	CONF	FILHAS	REBANHOS
.	.	1.366	71	-2,20	48	-29	64

PMGG 2022

PEDIGREE





GlobalGen
vet science

Mais de **6** milhões
de fêmeas
sincronizadas.



MILHARES DE CRIADORES SATISFEITOS.



Venda direta
ao criador

Acesse: www.globalgen.vet
e encontre o representante técnico
mais próximo de sua região.

DE CRIADORES E TÉCNICOS,
PARA TÉCNICOS E CRIADORES.



/globalgenvetscience



BRAXTON X

CRIADOR: LUIZ CARLOS MEDEIROS
PROPRIETÁRIO: GENEX BRASIL

Egipcio impressiona pela sua estrutura corporal e tipo leiteiro, boa composição de garupa e pernas, profundidade e força. Sua mãe Fazendona se destaca como uma das melhores vacas ¼ de sangue da raça Girolando com lactação superior à 14.150 kg de leite.



GenChoice

Beta Caseína	Kappa Caseína	Beta Lacto	GENÔMICO PTA LEITE: 1.350 Kg	
A1A2	AA	AB	LACTAÇÃO DA MÃE	14.154 KG EM 365 DIAS

PEDIGREE



PTA LEITE		PTA LEITE GENÔMICO		INTERVALO DE PARTO		IDADE PRIMEIRO PARTO		LONGEVIDADE		NÚMERO DE FILHAS	
PTA	CONF	PTA	CONF	PTA	CONF	PTA	CONF	PTA	CONF	FILHAS	REBANHOS
.	.	1.350	79	2,00	56	-39	71	0,4	58	.	.

PMGG 2022



FAZENDONA - MÃE

GOLIAS DOC NETO DO MORRO
000GO00048

Nascimento: 23/05/2020
Nº de registro (BR): 5408-BQ



NETO X FARDO

CRIADOR: OLAVO DE RESENDE BARROS JÚNIOR
PROPRIETÁRIO: GENEX BRASIL

Golias une a modernidade e consistência de pedigree, traz muita estrutura e força leiteira, correção de aprumos e tipo funcional equilibrado. Destaca-se para fertilidade e precocidade com Idade ao Primeiro Parto IPP -37 dias.



GenChoice

Beta Caseína	Kappa Caseína	Beta Lacto
A1A2	AB	AB

GENÔMICO PTA LEITE: 1.139 Kg	
LACTAÇÃO DA MÃE	4.549 KG EM 305 DIAS

PEDIGREE



PTA LEITE		PTA LEITE GENÔMICO		INTERVALO DE PARTO		IDADE PRIMEIRO PARTO		LONGEVIDADE		NÚMERO DE FILHAS	
PTA	CONF	PTA	CONF	PTA	CONF	PTA	CONF	PTA	CONF	FILHAS	REBANHOS
.	.	1.139	70	-2,38	40	-37,5	60

PMGG 2022



CROACIA - MÃE

LABIRINTO AIRLIFT DELIB

000GO00037

Nascimento: 03/04/2015

Nº de registro (BR): 6453-AL



AIRLIFT X TABU

CRIADOR: EUGENIO DELIBERATO FILHO

PROPRIETÁRIO: EUGENIO DELIBERATO FILHO

Labirinto é extremamente equilibrado e possui conformação destacada, sua progênie apresenta correção de aprumos, bom arqueamento de costelas e amplitude corporal.



GenChoice

Beta Caseína	Kappa Caseína	Beta Lacto	GENÔMICO PTA LEITE: 100 Kg	
A1A1	BB	AB	LACTAÇÃO DA MÃE	5.745 KG EM 323 DIAS

PTA LEITE		PTA LEITE GENÔMICO		INTERVALO DE PARTO		IDADE PRIMEIRO PARTO		LONGEVIDADE		NÚMERO DE FILHAS	
PTA	CONF	PTA	CONF	PTA	CONF	PTA	CONF	PTA	CONF	FILHAS	REBANHOS
.	.	100	78	-2,00	53	-37	72	0,7	54		

PMGG 2022

PEDIGREE

MAPLE-DOWNS-I G W ATWOOD ET

CANYON-BREEZE MOR ARLIKE-ET

CANYON-BREEZE
AIRLIFT-ET
HBB/AX-138959

IATINA TABU
FIV DELIB
8003-N

TABU TE DA CAL

ENGENHO DA RAINHA BIANCA

GUZERÁ

Fértil, rústico, longevo e altamente versátil.

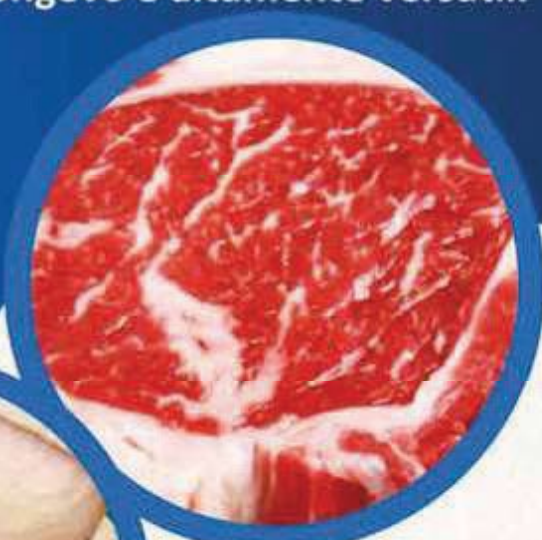

ACGB

ASSOCIAÇÃO DOS CRIADORES DE GUZERÁ DO BRASIL

www.guzera.org.br | (34) 3336 1995



OPIO x NOTAVEL

CRIADOR: FAZENDA YGARAPES

PROPRIETÁRIO: FAZENDA YGARAPES

Árabe possui consistência leiteira e muita caracterização racial em seu pedigree. Filho de Opio com Canja, grande matrilinea da raça e une Perseu, Pacifico e Notavel em sua genética. Sua mãe possui lactação mais de 9.900 kg e é destaque para sistema mamário.



GenChoice

Beta Caseína	EM TESTE DE PROGÊNIE	
A2A2	LACTAÇÃO DA MÃE	9.903 KG

PEDIGREE

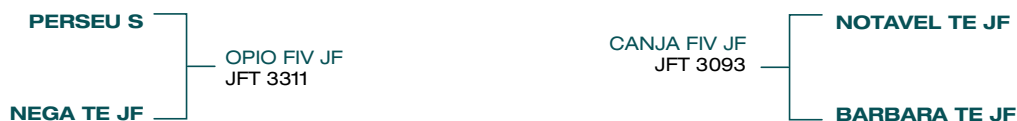

CANJA - MÃE



BÁRBARA TE JF 0006 - AVÓ MATERNA

PREFERIDO DA JUZZ
000GT00004

Nascimento: 23/12/2015
Nº de registro (BR): JUZZ 110



RUSSO x HUMAITÁ

CRIADOR: JULIANA PISTORE RAGAZZI

PROPRIETÁRIO: JULIANA PISTORE RAGAZZI

Preferido reúne Russo e Humaita em sua genética, pontos que o tornam um grande representante do moderno Guzerá, corrigido em aprumos, com grande amplitude torácica e pigmentação forte.



GenChoice

Beta Caseína	EM TESTE DE PROGÊNIE	
A2A2	LACTAÇÃO DA MÃE	3.659 KG

PEDIGREE



ELEGÂNCIA JUZZ 25 - IRMÃ



DENGOSA JUZZ 23 - IRMÃ



linhagen
soluções em
genética



DNA

O exame que valoriza seu rebanho



Exame de
Betacaseína (A2A2)
do leite

(31) 3295-1420 | www.linhagen.com.br

ASSINE

A REVISTA MAIS COMPLETA DO
SETOR LEITEIRO



Assinatura versão
impresa
R\$ 140,00
anual

Assinatura versão
digital
R\$ 70,00
anual



baldebranco@baldebranco.com.br



(11) 99480-8631

#somosdoleite

www.baldebranco.com.br

REPRESENTANTES

PARANÁ					
Apucarana	Bernardo de Araujo Jorge	Consultor de Vendas	(43) 98816-0646		bgaj@ibest.com.br
Umuarama	Celso Tramonlini Filho	Médico Veterinário	(44) 99976-2981 (44) 3622-6153		tramonlini@hotmail.com
Cianorte	Mafra Consultoria Veterinária	Médico Veterinário	(44) 99930-2825		gmivet@hotmail.com
Palotina	Jonathan Vescovi	Médico Veterinário	(44) 99806-1823 (44) 99806-1823		Jonathan_vescovi@hotmail.com
Cornélio Procopio	José Aparecido Pires de Godoy	Consultor de Vendas	(43) 99903-2032 (43) 99192-1954		ze.godoy@hotmail.com
Toledo	José Luiz Salles Filho	Consultor de Vendas	(45) 99974-2904		salles.expansaoventas@gmail.com
Castro	Jr. Agro Representações - Juliana Rodrigues	Zootecnista	(42) 99911-8545		ja.agrorepresentacoes@gmail.com julianarodrigues@zootecnista.com.br
Londrina	Luigi Carrer Filho	Médico Veterinário	(43) 99935-0947		carrer57@hotmail.com
Carambei	Marcelo da Silva Gomes	Consultor de Vendas	(42) 99997-1216		mgencexari@hotmail.com
Carambei	Nelson Felipe Moreira Pedrosa de Oliveira	Médico Veterinário	(42) 99927-0171		nelsonfelipe_medvet@hotmail.com
Nova Londrina	Olávio Augusto Pereira Lopes Pires	Médico Veterinário	(44) 99890-0087		olaviopiresvet@hotmail.com
Andaraí	Paulo Sérgio Resende Ferreira	Consultor de Vendas	(43) 99977-3616		psrepresentacoes@uol.com.br
Capitão Leônidas Marques	Rubens Larsen	Consultor de Vendas	(45) 99916-5005		rubenscri@hotmail.com
Bituruna	Vidal Rodrigues de Mattos	Consultor de Vendas	(42) 3553-1166 (42) 99921-3255		osmargenxibituruna@outlook.com
PERNAMBUCO					
Águas Belas	Igor Ferraz (agente vinculado à Du Leite Representações Comerciais)	Consultor de Vendas	(87) 98113-4466		igferraz.duleite@gmail.com
Garanhuns	Vet Work	Médico Veterinário	(74) 99984-5734		vetwork@outlook.com
Garanhuns	Heliomar Lima da Silva	Consultor de Vendas	(87) 98149-2866		agropegarhanus@outlook.com
PIAUI					
Bom Jesus	Weverton Silva - Inseminar Mais Agronegocios	Médico Veterinário	(89) 98124-2753		inseminarmais@gmail.com
RIO DE JANEIRO					
São José de Ubá	Jose Carlos de Souza Junior	Médico Veterinário	(22) 3866-1652 (22) 99876-1752		jcj.veterinaria@yahoo.com.br
Volta Redonda	Luciano Ribeiro Carneiro da Cunha	Consultor de Vendas	(24) 99983-5720		lucianorcunha@gmail.com
RIO GRANDE DO NORTE					
Natal	Du Leite Representações	Consultor de Vendas	(87) 98106-7626		duliteirepresentacoes@gmail.com
RIO GRANDE DO SUL					
São Sepé	Alécio Costa Negócios Imobiliários e Rurais	Médico Veterinário	(55) 99977-1242		lupaney@pluget.psi.br
Serápolis	Alessandro Serafini	Médico Veterinário	(54) 99946-7672		ale_serafini@hotmail.com
Sede Nova	Alvaro Vinícius Batista - Agro Reponte	Consultor de Vendas	(55) 99980-6345		alvaro_avb@hotmail.com
Sant'Ana do Livramento	Ana Paula Ribeiro Zazycki	Técnica Agrícola	(55) 99994-5185		rzgenetica@gmail.com
Uruguaiana	Ary Vieira Marques Neto	Médico Veterinário	(55) 99698-9270		aryvmeto@gmail.com
Rondinha	Bernard Pozzebon	Médico Veterinário	(54) 99155-6228 (54) 99956-0045		pozzebon@gmail.com
Dom Pedrito	Carlos Emir Mota Miranda	Consultor de Vendas	(53) 3243-5401		total_agribusiness@yahoo.com.br
São Jorge	Cedimar Pecatti	Técnico Agrícola	(54) 99958-2955		pedecatti@gmail.com
Panamby	Diego Tolezzi Rodrigues	Médico Veterinário	(55) 99997-1012		diegot.rodrigues@hotmail.com
Vacaria	Divaldo Ailton Paim Stella	Médico Veterinário	(54) 99973-2280		airtonstella@gmail.com
Selbach	Edio Schepp	Médico Veterinário	(54) 99684-5048		edio.schepp@outlook.com
Santa Maria	Eduardo Wojcik Nunes Pereira	Médico Veterinário	(55) 3222-4298 (55) 99631-0935		ewnpereira@gmail.com
Serafina Corrêa	Elicaz Agronegócios - Fernando Rigoni	Consultor de Vendas	(54) 99917-9658		rgsonri@hotmail.com
São Lourenço do Sul	Fábio Luis Kalbach Nickel	Técnico Agrícola	(53) 38419-8318		fbionickel@hotmail.com
Capivari do Sul	Fabrizio de Azevedo Velho	Médico Veterinário	(51) 99963-2138		favelho@hotmail.com
Júlio de Castilhos	Felipe Ribeiro Scherer	Médico Veterinário	(55) 3271-2001 (55) 99654-1680		frscherer@yahoo.com.br
Osório	Gilberto Borba da Cunha - Belasafra Consultoria	Técnico Agrícola	(51) 99833-7080		belasafra@hotmail.com
Machadinho	Gledison Adriano Berton	Médico Veterinário	(54) 3551-1030 (54) 99605-1664		gb_veterinario@hotmail.com
Ijuí	João Valdaí Lourenço Duarte Filho	Médico Veterinário	(51) 99837-7044 (51) 3336-0019		valdaia@gmail.com
Bagé	Jose Francisco Dutra Teixeira	Consultor de Vendas	(53) 99975-0365		jozefduiteira@hotmail.com
Erval Seco	Joyne Esobar	Técnica Agrícola	(55) 3748-1018 (55) 99701-3336		joyne.e@hotmail.com
Ibitiraras	Juarez Antonio Zamarchi Luchezzi	Médico Veterinário	(54) 99909-2037 (54) 99639-3634		agrovetluchezzi@gmail.com
Nicolau Vergueiro	La Rural Comércio e representações	Consultor de Vendas	(54) 99183-4919 (54) 99668-2410		agroprecisa.rs@gmail.com
Passo Fundo	Luiz Escovar Arrugui	Médico Veterinário	(54) 99981-9366 (54) 99609-6403		arrugui@gmail.com
Arroio dos Ratos	Marcos Fernandes da Silveira	Médico Veterinário	(51) 98422-3897		marcolino.silveira@gmail.com
Barra do Ribeiro	Fábio Lazzarotto Terra Lopes	Médico Veterinário	(55) 99965-0135		nterra@outlook.com
Marau	RAISEPEC Consultoria	Médico Veterinário	(55) 99902-6322		raisepecconsultoria@gmail.com
Capivari do Sul	Mateus Felipe Osório dos Santos	Médico Veterinário	(51) 99626-2632		mat.fos@hotmail.com
Santa Rosa	GENFORT Agronegócios	Consultor de Vendas	(55) 99974-3225		contato@genfort.com.br
Porto Alegre	Théo - Nataniel de Castro Brandão	Consultor de Vendas	(51) 99958-2869		geneticatleo@gmail.com
Portão	Rafael Gutierrez Oliveira	Médico Veterinário	(51) 3223-2781 (51) 99965-9368		rafaelchilicenten@terra.com.br
Vila Flores	Rafael Jose Bonatto	Médico Veterinário	(54) 99917-9656		rjbonatto@yahoo.com.br
Porto Alegre	Rafael Marques Gomes	Médico Veterinário	(51) 99971-9917		rgomes.vet@hotmail.com
Cruz Alta	Rafael Plenz Macagnan	Médico Veterinário	(55) 3303-6944 (55) 99102-5961		macagnanplano@yahoo.com.br
Três Palmeiras	Ramon Giongo Zimmermann	Técnico Agrícola	(54) 99669-9344		ramongz2009@hotmail.com
Santiago	Rodrigo Borges Uggeri	Médico Veterinário	(55) 3251-1784 (55) 99929-2925		rodrigouggeri@hotmail.com
Santa Vitória do Palmar	RAISEPEC Consultoria	Médico Veterinário	(54) 99166-3873		raisepecconsultoria@gmail.com
Charqueadas	Ruan Anjolin Lara	Técnico Agrícola	(51) 99843-7032		ruanlara_agroprec@gmail.com
Bagé	Tarso da Fonseca Ferreira	Médico Veterinário	(55) 99976-9297		tarsof.ferreira@gmail.com
RONDÔNIA					
Pimenta Bueno	Carlos Humberto Spinardi	Médico Veterinário	(69) 3451-8967 (69) 98116-9092		beto_spinardi@hotmail.com
Guajará-Mirim	Stad & Spinardi	Médico Veterinário	(69) 3451-8967 (69) 98116-9092		beto_spinardi@hotmail.com
Porto Velho	Genézio Alexandre da Silva Jr.	Médico Veterinário	(69) 99900-3208 (69) 98116-9092		genezio_junior@hotmail.com
Vilhena	Mário Fábio Costa Filho	Médico Veterinário	(69) 3322-8408 (69) 99232-3570		nt.repres.vet@gmail.com
Ariquemes	Maurício Prata de Souza	Médico Veterinário	(69) 99942-3993		pratavet@hotmail.com
Ji-Paraná	Mirivaldo Fernandes	Médico Veterinário	(69) 98492-2221		mirivaldofernandes@outlook.com
Porto Velho	Ruiter Rafael de Sousa Franco	Médico Veterinário	(69) 99227-2324		ruiter_rafael@hotmail.com
RORAIMA					
Boa Vista	Henrique Geraldo Martins da Silva	Consultor de Vendas	(95) 99967-5548		henrique.martins@minasagro.com
SANTA CATARINA					
Joaçaba	HC Consultoria	Médico Veterinário	(49) 98836-3438 (49) 98847-3400		hcconsultoriarural@gmail.com
Xanxerê	Clínica Veterinária Campestre	Médico Veterinário	(49) 3433-3937		clinicavetcampestre@gmail.com
Braço do Norte	Lady Mikhael Agostinho	Médico Veterinário	(48) 99918-9925		Mikhael_ag@yahoo.com.br
São Miguel da Boa Vista	Wyllian Alan Greff	Consultor de Vendas	(49) 99935-4367		wylliangreff@yahoo.com.br
SÃO PAULO					
Fernandópolis	Alan Fabricio Rondina	Consultor de Vendas	(17) 99716-0909		rondinaeshirona@gmail.com
Marília	Altamir Ribeiro dos Santos	Consultor de Vendas	(14) 3453-2298 (14) 99703-5544		altamir.ribeiro@yahoo.com.br
São Carlos	Juca - Antônio Eugênio Andrade	Médico Veterinário	(16) 3374-3289 (16) 99707-3277		uca_a@terra.com.br
Ribeirão Preto	Edmilson Lorenzato	Consultor de Vendas	(16) 3877-1837 (16) 98231-4575		Vendas@pecplast.com.br
Socorro	Edson Luiz Lima Gonçalves	Técnico Agrícola	(35) 99708-0756 (19) 97105-7151		aegenex@gmail.com
Tietê	Elias de Souza Campos Filho	Médico Veterinário	(15) 3282-2040 (15) 9 9201-7490		tittoaltagenesipa@hotmail.com
Caçapava	Território do Gado - Everaldo	Consultor de Vendas	(12) 99783-1301		corraodoprato@gmail.com
Osvaldo Cruz	Fábio Rogério Davoli Nabas	Médico Veterinário	(18) 99124-0390		fabio_davoli@hotmail.com
Presidente Prudente	Fernando Melo	Médico Veterinário	(18) 99741-7560		vet_melo@hotmail.com
Tatuí	Fioravante Iazzetti Grandó	Médico Veterinário	(15) 3251-3265 (15) 99772-5534		fiore@inseminar.com.br
Franca	Flavito - Flávio Rodrigues Alves Filho	Médico Veterinário	(16) 3724-1151 (16) 99226-0143		zoomed.doc@gmail.com
São João da Boa Vista	Henrique Rodrigues da Silva	Médico Veterinário	(19) 99757-2614		henriquervet@hotmail.com
São José do Rio Preto	Natuvet Homeopatia Animal	Consultor de Vendas	(17) 3353-0900 (17) 99182-8995		natuvethomeopatia@hotmail.com
São Paulo	Pedro Marino Sanches Pedroso	Consultor de Vendas	(11) 9 9633-3838		asp.pedroso@gmail.com
Avaré	Grilo - Sebastião Dias Junior	Técnico Agrícola	(14) 99707-0280 (14) 98117-1919		grilo.genex@gmail.com
Araçatuba	Tadeu Lemos Barros	Médico Veterinário	(18) 3622-1643 (18) 98111-1195		tadeu_procria@hotmail.com
Lavinia	Ulisses Bogaz Prato	Médico Veterinário	(18) 3698-1537 (18) 99654-4745		ulissesprato@hotmail.com
SERGIPE					
Poço Redondo	Juarez Santos Filho (agente vinculado à Du Leite Representações Comerciais)	Consultor de Vendas	(79) 99919-8375		juarezps1tu@gmail.com
TOCANTINS					
Lagoa da Confusão	Felipe Silveira Quennehen da Silva	Médico Veterinário	(63) 98502-5862		felipegss@hotmail.com
Gurupi	Irlie de Moraes Silva	Médico Veterinário	(63) 99911-5119 (63) 98483-4655		irlieve@gmail.com
Paraíso do Tocantins	Leonardo Moraes Damaso	Zootecnista	(63) 99994-0009		leonardodamaso@zootecnista.com.br
Paraíso do Tocantins	Márcio Carmo Ferreira Neto	Consultor de Vendas	(62) 99950-0996		marciocfm@hotmail.com
Araguaína	Alvaro de Godoy	Médico Veterinário	(63) 98121-2322		agodoy.vet@gmail.com
Palmas	Carlos Gustavo Fonseca Rodrigues	Médico Veterinário	(63) 98114-7470 (63) 99241-7094		carlostufavof@uol.com.br
Lagoa da Confusão	Clemerson Mendes da Silva	Médico Veterinário	(42) 99809-5004		felipegss@hotmail.com
Divinópolis do Tocantins	Protegen - Alice e Francis	Médico Veterinário	(49) 98814-3969 (49) 99901-3151		protegentocantins@gmail.com

GENEX™

POR GERAÇÕES

Rua Dr. Procópio Toledo Malta, 145.
São Carlos - SP | CEP: 13563-002
(16) 3362-3888
www.genexbrasil.com.br

    /genexbrasil